

i.Am Wealth Elite

# From Now To Forever, We're Here To Protect Your Elite Legacy



PROTECTION BY PIDM ON BENEFITS PAYABLE FROM THE UNIT PORTION OF THIS POLICY IS SUBJECT TO LIMITATIONS. Please refer to PIDM's TIPS Brochure or contact AmMetLife Insurance Berhad or PIDM (visit [www.pidm.gov.my](http://www.pidm.gov.my)). / PERLINDUNGAN PIDM UNTUK MANFAAT YANG DIBAYAR DARIPADA BAHAGIAN UNIT POLISI INI ADALAH TERTAKLUK KEPADA SYARAT-SYARAT TERTENTU. Sila rujuk Brosur Sistem Perlindungan Manfaat Takaful dan Insurans PIDM atau hubungi AmMetLife Insurance Berhad atau PIDM (layari [www.pidm.gov.my](http://www.pidm.gov.my)). / PIDM就保险保单下单位部分应支付之保险利益的保障是有限制性的。请参阅 PIDM 的保险及伊斯兰保险利益保障制度的小册子或联络 AmMetLife Insurance Berhad 或PIDM (请浏览 [www.pidm.gov.my](http://www.pidm.gov.my))。

 **AmMetLife**

A PIDM member



Your life is comprised of various financial goals and aspirations, set upon years of hard work and perseverance. And we know that this hard-earned wealth is intended to build more than a desirable lifestyle for yourself, but a lasting legacy that your family today and tomorrow can count on.

**i.Am Wealth Elite** focuses on the safeguarding of wealth through generations, offering a comprehensive protection and investment plan to secure you and your family's financial future. From the early days of education, to the growth and peak of careers, all the way to golden years, **i.Am Wealth Elite** journeys with you every step to care for your well-being.

Rest upon an extensive coverage net for life and disability, designed to protect against life's uncertainties. As your life evolves through different stages, you can customize your plan to meet your ever-changing needs.

The plan includes high protection coverage, reward upon maturity and flexible payment term options, empowering you to manage your wealth effectively while enjoying peace of mind. Invest in **i.Am Wealth Elite** today and embark on a journey of financial security, knowing that your family's future is our top priority now and always.



# Securing Your Wealth, Shaping Your Legacy

# Four Elite Benefits of i.Am Wealth Elite with Optional Riders



# How Does i.Am Wealth Elite Work For You

## High Protection

Safeguard yourself against uncertainties with **high protection coverage from RM500,000.**

<b>Death or Total &amp; Permanent Disability</b>	<b>+</b>	<b>Accidental Death</b>
100% of Basic Sum Assured (BSA)		<b>100% of BSA</b> Accidental Death Benefit
<b>+</b> Account Value (AV) (if any)		<b>200% of BSA</b> Accidental Death Benefit on Public Conveyance
		<b>300% of BSA</b> Accidental Death Benefit in Overseas

## Boost Your Financial Safety Net

Strengthen your protection with these valuable optional add-ons:

- Critical illness coverage
- Level term coverage
- Premium waivers



## Get Rewarded

Enjoy **Maturity Booster** that gives **additional 10% of your Basic Sum Assured** upon maturity, provided the Policy remains in force and your premiums are paid up to date.



up to **RM4 million**



## Flexible Options

- Suit your financial comfort with **multiple premium payment terms** of 5, 10, 20 years, and full pay.
- Fit your preferences with **choices of coverage terms**, i.e. up to age 70, 80 or 100.
- Leave a meaningful legacy for your loved ones with an **automatic extension feature** that allows you to extend your original coverage term up to age 100, provided if you choose full pay premium payment term.

## Ease of Enrolment

You can get coverage **up to RM3.5 million** without additional medical underwriting requirements and **up to RM 4 million** without additional financial underwriting requirements.

## Diverse Investment Opportunities

Experience the potential returns of investing in a **range of investment-linked funds** tailored to your risk appetite.

Note: All of the benefits stated above are subject to terms and conditions.

Please refer to the Product Disclosure Sheet and Product Illustration for detailed terms and conditions.

# A Legacy Plan Journey with i.Am Wealth Elite



Brian is 35 years old (next birthday), happily married with Emma, who is 30 years old (next birthday) and has 2 kids (named Vicky and Eric).

Age 35

Life Assured: Brian & Policy Owner: Emma.  
 Brian purchased **i.Am Wealth Elite**:  
 Coverage Amount: RM500,000  
 Annual Premium: RM6,500\* for 20 years  
 Coverage Term: Up to age 70  
 Payment Mode = Monthly  
 Fund: 100% Equity Fund

Supplement with additional protection through these rider plans:

- Level Term Rider** RM500,000 for 15 years
- Additional 50 CI Rider** RM100,000
- Premium Waiver Rider** Yes
- Payor Rider\*\*** Yes

\*Insurance amount = RM4,000 and investment amount = RM2,500  
 \*\*Only applicable for Policy Owner



Age 45

Unfortunately, incidents can occur, such as Brian or Emma falling ill. Here are the potential impacts and necessary coverage plans for each scenario:  
**Scenario 1A - If Brian gets sick**  
**Scenario 1B - If Emma gets sick**

## SCENARIO 1A

Unfortunately, Brian was diagnosed with lung cancer and required to stay in ICU for monitoring.

Brian still has continuous protection under the Policy. Supplement with additional protection through these rider plans:

### Premium Waiver Rider

After Brian was diagnosed with lung cancer, subsequent premiums will be waived and the Policy remains in force.

### Additional 50 CI Rider

**Lump Sum payment of RM100,000** will be payable to support his family's daily expenses.

The Payor Rider will be terminated once the Waiver of Premium Benefit under the Premium Waiver Rider is payable, provided that both riders share the same coverage term.

OR

## SCENARIO 1B

Following Emma's diagnosis of breast cancer, all subsequent premiums for Brian's policy will be waived, and the policy will remain in force.

### Payor Rider

After Emma was diagnosed with breast cancer, subsequent premiums will be waived and the Policy remains in force.

The Premium Waiver Rider will be terminated once the Waiver of Premium Benefit under the Payor Rider is payable, provided that both riders share the same coverage term.

Age 40



## SCENARIO 3

Brian survived until Policy maturity.

	Maturity Benefit	Maturity Booster
Scenario X	RM0	RM0
Scenario Y	RM10,890	RM50,000

The amount above are illustrated based on the assumption of Investment-Linked fund earning 2% (Scenario X) and 5% (Scenario Y) every year respectively.



Age 70



## SCENARIO 2

Brian passed away prior to Policy maturity.

Brian will receive a total of RM1 Million + Account Value (AV) (If Any)

### Death Benefit

- a) **i.Am Wealth Elite:** Basic Sum Assured RM500,000; and Account Value (AV) (if any)
- b) **Level Term Rider:** Sum Assured RM500,000

Age 48



Note:

- 1) All of the benefits stated above are subject to terms and conditions. Please refer to the Product Disclosure Sheet and Product Illustration for detailed terms and conditions.
- 2) The rider benefits listed are specific to this scenario and may not apply to riders with different coverage terms. For more information about your i.Am Wealth Elite policy and the attached rider benefits, please consult your servicing agent.
- 3) Detailed information about the rider benefits can be found in the FAQ section on pages 14 to 16.
- 4) "Age" refers to Age Next Birthday (ANB).

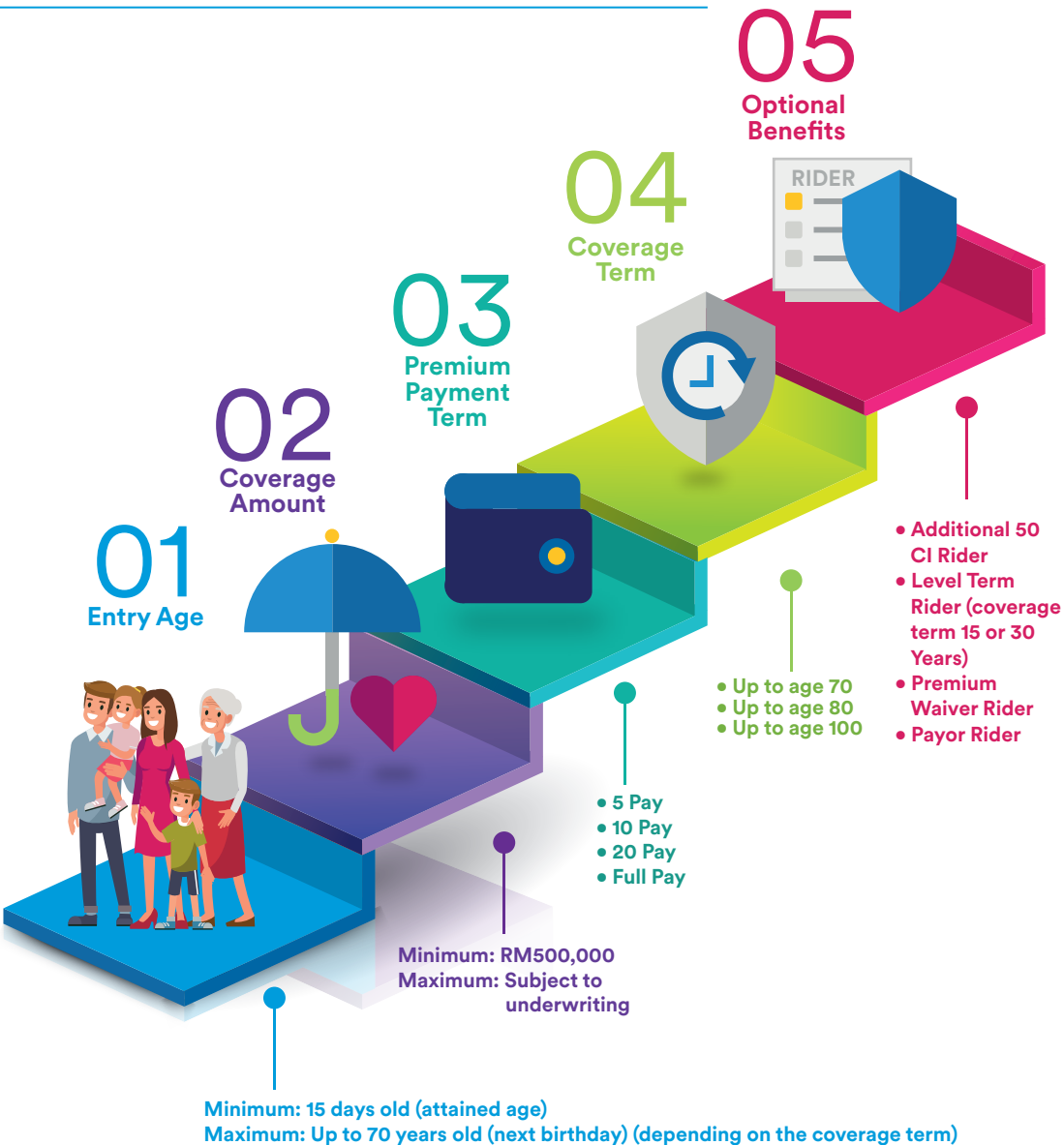

# How to Get Started with i.Am Wealth Elite



## Your Detailed Guide i.Am Wealth Elite

Feature	Description
<b>Coverage Term</b> 	There will be 3 options for customer to choose: <ul style="list-style-type: none"> <li>• Up to age 100; or</li> <li>• Up to age 80; or</li> <li>• Up to age 70</li> </ul>
<b>Auto-Extension of Coverage Term</b> 	If you select coverage term of up to age 70 or age 80 and your premium payment term is full pay, the Policy will come with Auto-Extension of Coverage Term feature.
<b>Premium Payment Term</b> 	5, 10, 20 years or full pay
<b>Entry Age (Life Assured)</b> 	Minimum: 15 days old (attained age) Maximum: Up to 70 years old (next birthday) (depending on the coverage term)
<b>Basic Sum Assured</b> 	Minimum: RM500,000 Maximum: Subject to underwriting
<b>Death/TPD Benefit</b> 	Upon death or TPD of the Life Assured, <b>100% of the Basic Sum Assured (BSA) and the Account Value (AV) will be payable.</b>
<b>Accidental Death Benefit</b> 	Additional payout on top of Death Benefit in the event of death due to an accident: <ul style="list-style-type: none"> <li> <b>+100% of BSA</b> Accidental Death Benefit             </li> <li> <b>+ 200% of BSA</b> Accidental Death Benefit on Public Conveyance             </li> <li> <b>+ 300% of BSA</b> Accidental Death Benefit in Overseas             </li> </ul>

Note: 1. "Age" refers to Age Next Birthday (ANB).  
 2. "You/Yours" refers to the Life Assured.

<b>Maturity Benefit</b> 	<b>100% of the Account Value is paid out (if any)</b> if the Policy is in force on the Maturity/Expiry Date, or on the Revised Maturity/Expiry Date (only applicable for policy with Auto-Extension of Coverage Term).																																																																				
<b>Maturity Booster</b> 	An <b>additional 10% of the Basic Sum Assured (BSA) will be paid</b> if the Policy is in force on the Policy's Maturity/Expiry Date, provided all premiums have been paid up to date.																																																																				
<b>Allocated Premium</b> 	<p>Your annual premium will be divided into an insurance portion and an investment portion. The premium allocation for the insurance portion varies by premium payment term, from 60% to 100%. Premium allocation for the investment portion and top-up premium is 95%.</p> <table border="1" data-bbox="349 616 1016 1278"> <thead> <tr> <th rowspan="3">Policy Year</th> <th colspan="4">Allocated Premium</th> </tr> <tr> <th colspan="3">Insurance Portion</th> <th>Investment Portion</th> </tr> <tr> <th>5-Pay</th> <th>10-Pay</th> <th>20-Pay / Full Pay</th> <th>Throughout the coverage term</th> </tr> </thead> <tbody> <tr><td>1</td><td>84.00%</td><td>70.00%</td><td>60.00%</td><td>95.00%</td></tr> <tr><td>2</td><td>84.00%</td><td>70.00%</td><td>60.00%</td><td>95.00%</td></tr> <tr><td>3</td><td>93.00%</td><td>87.00%</td><td>60.00%</td><td>95.00%</td></tr> <tr><td>4</td><td>93.00%</td><td>87.00%</td><td>80.00%</td><td>95.00%</td></tr> <tr><td>5</td><td>96.00%</td><td>93.00%</td><td>80.00%</td><td>95.00%</td></tr> <tr><td>6</td><td>N/A</td><td>93.00%</td><td>80.00%</td><td>95.00%</td></tr> <tr><td>7</td><td>N/A</td><td>100.00%</td><td>95.00%</td><td>95.00%</td></tr> <tr><td>8</td><td>N/A</td><td>100.00%</td><td>95.00%</td><td>95.00%</td></tr> <tr><td>9</td><td>N/A</td><td>100.00%</td><td>95.00%</td><td>95.00%</td></tr> <tr><td>10</td><td>N/A</td><td>100.00%</td><td>95.00%</td><td>95.00%</td></tr> <tr><td>11 &amp; Above</td><td>N/A</td><td>N/A</td><td>100.00%</td><td>95.00%</td></tr> </tbody> </table> <p><i>Note: The difference between premium paid and total allocated premium is unallocated premium. Unallocated premium is an upfront charge on the premium paid and is used to meet AmMetLife Insurance Berhad's expenses and total distribution cost*.</i></p> <p><i>* Total distribution cost is the amount received by the intermediary/agent for the sale of the Policy and services that the intermediary/agent will provide to you for the duration of the Policy.</i></p>	Policy Year	Allocated Premium				Insurance Portion			Investment Portion	5-Pay	10-Pay	20-Pay / Full Pay	Throughout the coverage term	1	84.00%	70.00%	60.00%	95.00%	2	84.00%	70.00%	60.00%	95.00%	3	93.00%	87.00%	60.00%	95.00%	4	93.00%	87.00%	80.00%	95.00%	5	96.00%	93.00%	80.00%	95.00%	6	N/A	93.00%	80.00%	95.00%	7	N/A	100.00%	95.00%	95.00%	8	N/A	100.00%	95.00%	95.00%	9	N/A	100.00%	95.00%	95.00%	10	N/A	100.00%	95.00%	95.00%	11 & Above	N/A	N/A	100.00%	95.00%
Policy Year	Allocated Premium																																																																				
	Insurance Portion			Investment Portion																																																																	
	5-Pay	10-Pay	20-Pay / Full Pay	Throughout the coverage term																																																																	
1	84.00%	70.00%	60.00%	95.00%																																																																	
2	84.00%	70.00%	60.00%	95.00%																																																																	
3	93.00%	87.00%	60.00%	95.00%																																																																	
4	93.00%	87.00%	80.00%	95.00%																																																																	
5	96.00%	93.00%	80.00%	95.00%																																																																	
6	N/A	93.00%	80.00%	95.00%																																																																	
7	N/A	100.00%	95.00%	95.00%																																																																	
8	N/A	100.00%	95.00%	95.00%																																																																	
9	N/A	100.00%	95.00%	95.00%																																																																	
10	N/A	100.00%	95.00%	95.00%																																																																	
11 & Above	N/A	N/A	100.00%	95.00%																																																																	

<b>Fees and Charges</b> 	<p><b>Partial Withdrawal Charges</b></p> <table border="1" data-bbox="1438 137 2123 459"> <thead> <tr> <th>Policy Year</th> <th>Partial Withdrawal Charge (Percentage of partial withdrawal amount from Account Value)</th> </tr> </thead> <tbody> <tr><td>1</td><td>5%</td></tr> <tr><td>2</td><td>5%</td></tr> <tr><td>3</td><td>5%</td></tr> <tr><td>4</td><td>5%</td></tr> <tr><td>5</td><td>5%</td></tr> <tr><td>6 &amp; above</td><td>0%</td></tr> </tbody> </table> <p><i>Note: You may withdraw a portion of the Investment-Linked fund provided all premiums due are paid and there is no outstanding premium in the Policy. The minimum partial withdrawal amount is RM 1,000, subject to a minimum Account Value balance of RM5,000 after withdrawal.</i></p> <p><b>Surrender Charge</b></p> <table border="1" data-bbox="1438 608 2123 903"> <thead> <tr> <th>Policy Year</th> <th>Surrender Charge (Percentage of surrender value from Account Value)</th> </tr> </thead> <tbody> <tr><td>1</td><td>30%</td></tr> <tr><td>2</td><td>15%</td></tr> <tr><td>3</td><td>10%</td></tr> <tr><td>4</td><td>8%</td></tr> <tr><td>5</td><td>7%</td></tr> <tr><td>6 &amp; above</td><td>0%</td></tr> </tbody> </table> <p><b>Other Charges</b></p> <table border="1" data-bbox="1438 951 2123 1382"> <tbody> <tr> <td>Policy Fee</td> <td>RM 10 per month</td> </tr> <tr> <td>Insurance Charges</td> <td>Insurance charges are deducted monthly from your Account Value. These charges vary based on your age, gender, and smoking status (if applicable), and it may increase as you grow older.</td> </tr> <tr> <td>Fund Switching Fees</td> <td>You can switch between Investment-Linked funds for free twice each year. After that, there's a fee of RM 50 for each additional switch.</td> </tr> <tr> <td>Fund Management Fee</td> <td>Bond Fund and Tactical Bond Fund: up to 1.0% per annum (p.a.) of the net asset value (NAV) of the respective funds. Other Funds: up to 1.5% per annum (p.a.) of the net asset value (NAV) of the respective funds.</td> </tr> </tbody> </table> <p><i>Note: The insurance charges and other fees and charges are not guaranteed. AmMetLife Insurance Berhad reserves the right to revise the fees and charges by giving you three (3) months' written notice prior to your next Policy anniversary.</i></p>	Policy Year	Partial Withdrawal Charge (Percentage of partial withdrawal amount from Account Value)	1	5%	2	5%	3	5%	4	5%	5	5%	6 & above	0%	Policy Year	Surrender Charge (Percentage of surrender value from Account Value)	1	30%	2	15%	3	10%	4	8%	5	7%	6 & above	0%	Policy Fee	RM 10 per month	Insurance Charges	Insurance charges are deducted monthly from your Account Value. These charges vary based on your age, gender, and smoking status (if applicable), and it may increase as you grow older.	Fund Switching Fees	You can switch between Investment-Linked funds for free twice each year. After that, there's a fee of RM 50 for each additional switch.	Fund Management Fee	Bond Fund and Tactical Bond Fund: up to 1.0% per annum (p.a.) of the net asset value (NAV) of the respective funds. Other Funds: up to 1.5% per annum (p.a.) of the net asset value (NAV) of the respective funds.
Policy Year	Partial Withdrawal Charge (Percentage of partial withdrawal amount from Account Value)																																				
1	5%																																				
2	5%																																				
3	5%																																				
4	5%																																				
5	5%																																				
6 & above	0%																																				
Policy Year	Surrender Charge (Percentage of surrender value from Account Value)																																				
1	30%																																				
2	15%																																				
3	10%																																				
4	8%																																				
5	7%																																				
6 & above	0%																																				
Policy Fee	RM 10 per month																																				
Insurance Charges	Insurance charges are deducted monthly from your Account Value. These charges vary based on your age, gender, and smoking status (if applicable), and it may increase as you grow older.																																				
Fund Switching Fees	You can switch between Investment-Linked funds for free twice each year. After that, there's a fee of RM 50 for each additional switch.																																				
Fund Management Fee	Bond Fund and Tactical Bond Fund: up to 1.0% per annum (p.a.) of the net asset value (NAV) of the respective funds. Other Funds: up to 1.5% per annum (p.a.) of the net asset value (NAV) of the respective funds.																																				

## Frequently Asked Questions

### 1. What is i.Am Wealth Elite?

**i.Am Wealth Elite** is a regular premium investment-linked insurance plan (ILP) that offers a combination of insurance protection and investment opportunities. Key features of this plan include:

- **Death or Total and Permanent Disability (TPD) Benefit:** 100% of the Basic Sum Assured and the Account Value will be payable to the designated beneficiary in the event of your death or if you become permanently disabled and unable to work.
- **Accidental Death Benefit:** Your family and loved ones will be safeguarded with an additional coverage of up to 300% of the Basic Sum Assured (BSA) if you pass away due to an accident.
- **Maturity Benefit:** A payout upon the Policy's maturity, which is based on 100% of your Account Value.
- **Maturity Booster:** Additional 10% of your Basic Sum Assured will be payable upon maturity, provided your premiums are paid up to date.
- **No Lapse Guarantee:** Assurance that your Policy will not lapse during the first six years or the premium payment term, whichever is earlier, provided conditions are met.
- **Auto-Extension of Coverage Term:** Automatic extension of your coverage term up to age 100, ensuring continued protection even after the initial term ends.

**i.Am Wealth Elite** is not a Shariah-compliant product and does not participate in the profits of AmMetLife Insurance Berhad.

### 2. What riders can I attach to i.Am Wealth Elite?

You can enhance your Policy by adding the following riders to better cater to your individual needs:

- **Additional 50 Critical Illness (CI) Rider:** Provides extra coverage for 50 critical illnesses, providing a lump sum payment to cover medical, recovery, and future living costs upon diagnosis, ensuring greater financial security and peace of mind during recovery.
- **Level Term Rider:** Offers a fixed death benefit for a specified coverage term (e.g. 15 or 30 years). A lump sum will be payable to your (Life Assured) family upon death. This allows you to have peace of mind during your prime, productive years to fully focus on your career.
- **Premium Waiver Rider\*:** The Policy's premiums will be waived if you are diagnosed with any one of the covered critical illnesses, ensuring your coverage continues without financial burden.
- **Payor Rider\*:** Waives the Policy's premium in the event of the Policy Owner's death, total and permanent disability, or diagnosis of any one of 49 covered critical illness, ensuring continuous protection for the insured child or dependent, with coverage lasting until the rider's expiry date; when the Policy Owner is a spouse (up to their age next birthday 100 or the basic policy's premium payment term, whichever comes first) or a parent (up to the Life Assured's age next birthday 25 or the basic policy's premium payment term, whichever comes first). It is advisable that the Policy Owner shall be the person who pays the premium.

By selecting the right combination of these riders, you can tailor your insurance coverage to meet your specific circumstances and enhance your overall protection.

- \* *Once the premium has been waived under this rider, the premium amount waived will remain unchanged. Consequently, in the event of any upward revision of the insurance charges for the basic plan or any riders, or a reduction in the actual sustainability of the Policy, you may be required to perform regular or single premium top-ups to cover the difference between the waived premium and the revised premium for better sustainability of your Policy.*

### 3. How much premium do I have to pay?

Premiums may vary depending on your entry age, gender, smoking status, coverage term, premium payment term, riders selection and Basic Sum Assured among other factors. The premium payment term options that are available for this plan are 5 years, 10 years, 20 years or full pay.

A premium loading on occupation and/or a health loading loading may be applicable depending on our internal assessment.

### 4. What is the coverage term for i.Am Wealth Elite?

This plan provides coverage term options of up to age 70, 80 or 100.

If you choose full pay premium payment term with initial coverage term of up to age 70 or age 80, the coverage term of your Policy will automatically extend up to the policy anniversary immediately preceding age 100 of the Life Assured for the basic plan and the maximum coverage age of any attaching riders (except for Level Term Rider, Payor

Rider and Premium Waiver Rider, if any), provided that the Policy is in force on the Maturity/Expiry Date.

To ensure sufficient value of units, additional premium may be required during the extended term. The Auto-Extension of Coverage Term will be automatically exercised at the Maturity/Expiry Date of the Policy. If the Auto-Extension of Coverage Term is applicable, the Maturity Booster will be credited to the Account Value and shall cease on the Maturity/Expiry Date of the Policy. Upon the survival of the Life Assured to the Revised Maturity/Expiry Date of the Policy, 100% of Account Value will be payable.

The Policy Owner may notify in advance to withdraw the Auto-Extension of Coverage Term before the Maturity/Expiry Date of the Policy by giving a written notice to AmMetLife. If the Policy Owner chooses to withdraw the Auto-Extension of Coverage Term, the basic plan and all the attaching rider(s) (if any) shall expire together with the Policy on the Maturity/Expiry Date. Once Policy Owner have chosen to withdraw, the Policy Owner is not allowed to apply for the Auto-Extension of Coverage Term.

### 5. How do I pay my premiums?

You can pay by credit card, auto-debit, cheque, cash or any other payment method made available by AmMetLife Insurance Berhad.

### 6. How is my premium allocated?

For Regular Premium Investment-Linked Plan, the premium paid will be divided into Allocated Premium and Unallocated Premium. The Allocated Premium will be utilised to purchase units from the selected Investment-Linked funds. Premium allocation for insurance portion



varies by premium payment term, from 60% to 100%. The premium allocation for investment portion and top-up premium is 95%.

Please refer to the *Allocated Premium section in Page 12 for the details.*

#### 7. What would happen if my Account Value becomes zero or less?

The Policy will not lapse within the first six (6) Policy Years or during the premium payment term, whichever is earlier, from the effective date if the Account Value is less than or equal to zero (0) on the due date of the monthly Policy fee and insurance charge provided the No Lapse Guarantee's terms and conditions are met.

However, the Policy will be terminated after no lapse guarantee period and the Account Value is less than or equal to zero (0). Yet, you are allowed to reinstate by re-paying the overdue premium and outstanding debts at the time of reinstatement.

#### 8. What are the actual returns of Investment-Linked funds?

Please refer to the Fund Fact Sheets, which can be obtained from [ammetslife.com](http://ammetslife.com) for the past 5 years' actual return of each Investment-Linked fund. Past performance does not guarantee future results.

#### 9. How can I track the performance of my funds?

You can track the unit prices at [ammetslife.com](http://ammetslife.com).

#### 10. What is the risk disclosure?

When you purchase an Investment-Linked plan, you must be aware that the value of the fund(s) can go up as well as down and you may get back less than what you have paid.

- Historical rates of returns and projections are not a guide to future returns as this will depend on several different factors including but not limited to:

- i. The investment performance of the fund(s) you choose to invest in.
- ii. The charges we charged and any changes to these charges
- iii. The amount of money you pay in or take out

- The Investment-Linked funds available to you carry different levels of risk and potential returns as it is invested in different types of investments (including the number of units). The value of some Investment-Linked funds will therefore go up and down over time more than others.

- Therefore, AmMetLife Insurance Berhad does not guarantee any profits or losses as a result of your purchase of any Investment-Linked Policies. Similarly, AmMetLife Insurance Berhad cannot guarantee any profits, losses or income arising to you in the future.

- Before you buy any Investment-Linked plan, please consider your requirements, protection needs, financial objectives, and your personal risk tolerance.

#### 11. Will I be entitled to tax benefits?

The premiums paid may qualify you for a personal tax relief. However, tax benefits are subject to the Malaysian Income Tax Act 1967 and final decision of the Inland Revenue Board.

To know more about **i.Am Wealth Elite**, kindly talk to our friendly agent today.

### Important Notes

- a) The Basic Sum Assured payable under the Policy and all in force policies which provide TPD benefit under the same Life Assured is subject to a maximum amount of RM8,000,000, or RM2,000,000 if the TPD occurs prior to the Life Assured attaining age of sixteen (16) years old next birthday or after the Life Assured attaining the age of sixty-five (65) years old next birthday and before attaining the age of seventy (70) years old next birthday.
- b) The additional Accidental Death Benefit payable under the Policy and all in force policies which provide accidental death benefit under the same Life Assured is subject to a maximum amount of RM8,000,000, or RM2,000,000 if the death due to an accident occurs prior to the Life Assured attaining the age of sixteen (16) years old next birthday.
- c) Buying a Regular Premium Investment-Linked Life Plan is a long term commitment. Early termination of the Policy involves high cost and the surrender value is dependent on prevailing market value of the underlying assets of the Investment-Linked fund. Therefore, the surrender value may be less than the total premium paid. The Policy may be surrendered anytime. Upon full surrender, the Account Value less any surrender charge is paid and the Policy terminates.
- d) The fund value may rise or fall as the fund performance is not guaranteed. The investment risk will be solely borne by the Policy Owner.
- e) AmMetLife Insurance Berhad may close a fund, cease to allow allocating funds or cease to allow any switching of units by giving three (3) months written notice subject to the approval of the relevant regulatory authorities. You may then redeem the units or transfer the units to another fund.
- f) It is advisable to utilise the top-up facility as a means to maximize the investment value of the Investment-Linked plan. Regular Top-Up and Single Top-Up premiums are available from Policy Year 2 onwards provided all premium due are paid and there is no outstanding premium in the Policy.
- g) The past performance of the Investment-Linked fund is not an indication of its future performance and the performance of the fund is not guaranteed.
- h) Reduced cover for children is applicable. Please refer to Product Disclosure Sheet for further details.
- i) You should satisfy yourself that this plan will best serve your needs and that the premium payable under this plan is an amount you can afford.
- j) Cooling-off period (also known as the "free look period") – you may cancel your Investment-Linked plan by giving a written notice to AmMetLife within 15 days from the date receiving the electronic notification sent by AmMetLife informing that the Policy has been issued or upon receipt of the Policy Contract, whichever is earlier.

AmMetLife Insurance Berhad will refund to you any unallocated premium, the Account Value at the next valuation date and any insurance charges and other fees and charges which have been deducted, less any expenses which may have been incurred by AmMetLife Insurance Berhad for any medical examination of the Life Assured.

- k) You have thirty (30) days from the premium due date to pay the premium. If you do not pay your premium within thirty (30) days of your premium due date, your Policy will still continue to be in force as long as your Account Value is sufficient to pay the insurance charges and other fees and charges. Your Policy will lapse when your Account Value is insufficient to pay the insurance charges and other fees and charges.
- l) You are advised to opt for payment via direct crediting of your banking account for your convenience for all Policy benefits. The Direct Crediting Form is available on our website or call 1300 88 8800 for further information.
- m) You are advised to refer to the Policy Contract for details on the important features of the Policy you have purchased.
- n) Please note that this brochure is for general information only and does not constitute a contract of insurance. Before purchasing the plan, consult the product disclosure sheet, product illustration, and relevant *insuranceinfo* booklet for important features, benefits, and exclusions.

- o) We encourage you to read and understand the insurance policy thoroughly. For further information, please discuss with your agent or contact AmMetLife Insurance Berhad directly.
- p) All ages stated in this brochure refer to the Life Assured's Age Next Birthday unless stated otherwise.

**This is an insurance product that is tied to the performance of the underlying assets, and is not a pure investment product such as unit trust.**

You must evaluate your options carefully and satisfy yourself that the Investment-Linked plan chosen meets your risk appetite, and that you can afford the premium throughout the Policy duration. To increase investment value at any time, it is advisable that you pay the additional premium as "Top-Up". Return on an Investment Linked fund is NOT guaranteed.

## Exclusions

- This plan shall not cover death by suicide within one (1) year from the Effective Date or Date of Reinstatement, whichever is later.
- This plan shall not cover additional accidental death caused by any of the following:
  - i) Assault or murder; or
  - ii) Suicide, attempted suicide or self-destruction of its attempt, regardless of state of mind.
- TPD shall not cover any disabilities caused directly or indirectly, wholly or partly by any of the following occurrences:
  - i) Self-inflicted injury or any attempt thereof while sane or insane; or
  - ii) War declared or undeclared, participation in riots, strikes or civil commotion; or
  - iii) Any commission of a criminal act or unlawful act by the Life Assured or while under the influence of drugs or intoxicating liquor while sane or insane; or
  - iv) Disability sustained prior to the Effective Date or Date of Reinstatement, whichever is later.

*Note: This list is non-exhaustive. Please refer to the Policy Contract for the full exclusions under this plan.*

## Disclaimer

The information, statements and/or descriptions contained herein are strictly meant to be general information for quick reference and illustration purposes only and are not to be construed as a contract of insurance.

If you need further information, you may refer to any of our agents or call us at 1300 88 8800 or visit our website. In the event of any inconsistencies between the Bahasa Malaysia or other language versions and the English version of this brochure, the English wordings shall prevail.

AmMetLife Insurance Berhad is licensed under the Financial Services Act 2013 and regulated by Bank Negara Malaysia.

To know more about **i.Am Wealth Elite** kindly talk to any of our friendly agents today.



Hidup anda merangkumi pelbagai matlamat dan aspirasi kewangan yang anda bina melalui bertahun-tahun kerja keras dan kecekalan. Kami tahu bahawa usaha keras anda untuk membina kestabilan kewangan ini bukan sahaja bertujuan untuk membolehkan anda menikmati gaya hidup yang diinginkan, tetapi juga untuk meninggalkan legasi yang berkekalan bagi keluarga anda, hari ini dan di masa depan.

**i.Am Wealth Elite** direka khas untuk perlindungan kekayaan sepanjang generasi, dengan menawarkan pelan perlindungan dan pelaburan yang menyeluruh untuk menjamin masa depan kewangan anda dan keluarga. Dari zaman pendidikan awal, ke perkembangan dan kemuncak kerjaya, sehingga usia emas, **i.Am Wealth Elite** melangkah bersama setiap peringkat kehidupan untuk menjaga kesejahteraan anda.

Nikmati jaringan perlindungan yang luas untuk insurans hayat dan hilang upaya, yang direka untuk melindungi anda daripada ketidakpastian hidup. Seiring dengan perubahan dalam kehidupan anda, anda boleh menyesuaikan pelan ini mengikut keperluan yang sentiasa berubah.

Pelan ini merangkumi perlindungan yang tinggi, ganjaran apabila matang, dan pilihan tempoh pembayaran yang fleksibel, agar anda boleh menguruskan kekayaan dengan berkesan dan ketenangan minda. Sertai **i.Am Wealth Elite** hari ini dan mula membina sekuriti kewangan anda, dengan jaminan bahawa masa depan keluarga anda adalah keutamaan kami sekarang dan selamanya.

# Melindungi Kewangan Anda, Membentuk Legasi Anda

# Empat Manfaat Elit i.Am Wealth Elite dengan Rider Pilihan



1  
● Membina Legasi Yang Berkekalan

Jaringan keselamatan kewangan yang berterusan sehingga generasi seterusnya

2  
● Melindungi Daripada Ketidakpastian Kewangan

Melindungi daripada ketidakpastian dan menjamin kestabilan kewangan



3  
● Pilihan Alternatif Yang Fleksibel

Sesuaikan pelan anda mengikut peringkat kehidupan dan keperluan yang berbeza, dengan rider pilihan untuk perlindungan yang ditingkatkan dan produk yang dikhususkan



4  
● Ganjaran Untuk Tanggungjawab Kewangan

Insentif tambahan untuk memastikan anda kekal fokus dalam perjalanan membina kestabilan kewangan anda



# Bagaimanakah i.Am Wealth Elite Berfungsi

## Pelindungan Tinggi

Lindungi diri daripada ketidakpastian dengan **perlindungan tinggi bermula daripada RM500,000.**

**Kematian atau Hilang Upaya Menyeluruh & Kekal**



**Kematian Akibat Kemalangan**

**100% daripada JAD**

Manfaat Kematian Akibat Kemalangan

**200% daripada JAD**

Manfaat Kematian Akibat Kemalangan dalam Pengangkutan Awam

**300% daripada JAD**

Manfaat Kematian Akibat Kemalangan di Luar Negara

100% daripada Jumlah Asas yang Diinsuranskan (JAD)

+

Nilai Akaun (NA) (jika ada)

## Tingkatkan Jaringan Keselamatan Kewangan Anda

Kukuhkan perlindungan anda dengan pilihan tambahan yang berharga ini:

- Perlindungan penyakit kritikal
- Perlindungan tempoh tahap
- Pengecualian premium

10%



## Nikmati Ganjaran

Nikmati **Booster Kematangan** yang **memberikan tambahan 10% daripada Jumlah Asas yang Diinsuranskan** anda apabila matang, dengan syarat Polisi kekal berkuatkuasa dan tiada tunggakan premium.

sehingga **RM4 juta**

## Pilihan Fleksibel

- Tersedia dengan **pilihan tempoh pembayaran premium** bermula dari 5, 10, dan 20 tahun, serta pembayaran penuh mengikut kesesuaian komitmen kewangan anda.
- **Tempoh perlindungan mengikut pilihan** anda, iaitu sehingga umur 70, 80 atau 100 tahun.
- Meninggalkan legasi yang bermakna untuk orang tersayang dengan **ciri pelanjutan automatik** yang membolehkan anda melanjutkan tempoh perlindungan asal sehingga umur 100 tahun, dengan syarat anda memilih tempoh pembayaran premium secara penuh.

## Kemudahan Pendaftaran

Anda boleh mendapatkan perlindungan **sehingga RM3.5 juta** tanpa keperluan pengunderaitan perubatan tambahan dan **sehingga RM4 juta** tanpa keperluan pengunderaitan kewangan tambahan.

## Pelbagai Peluang Pelaburan

Dapatkan potensi pulangan dengan melabur dalam **pelbagai dana yang sesuai** dengan tahap risiko yang anda ingini.

Nota: Semua manfaat yang dinyatakan di atas tertakluk kepada terma dan syarat.

Sila rujuk Helaian Pendedahan Produk dan Ilustrasi Produk untuk terma dan syarat terperinci.

# Pelan Perjalanan Legasi dengan i.Am Wealth Elite

Brian berumur 35 tahun (hari jadi yang berikutnya). Beliau berkahwin dengan Emma yang berumur 30 tahun (hari jadi yang berikutnya) dan mereka mempunyai 2 anak, Vicky dan Eric.



Umur 35

Diri yang Diinsuranskan: Brian & Pemilik Polisi: Emma.  
 Brian membeli **i.Am Wealth Elite**:  
 Jumlah Perlindungan: RM500,000  
 Premium Tahunan: RM6,500\* untuk 20 tahun  
 Tempoh Perlindungan: Sehingga 70 tahun  
 Cara Pembayaran = Bulanan  
 Dana: 100% Dana Ekuiti

Lengkapkan dengan Perlindungan Tambahan melalui pelan-pelan rider berikut:

- Level Term Rider** RM500,000 untuk 15 tahun
- Additional 50 CI Rider** RM100,000
- Premium Waiver Rider** Ya
- Payor Rider\*\*** Ya

\*Jumlah Insurans = RM4,000

dan jumlah pelaburan = RM2,500

\*\*Hanya terpakai untuk Pemilik Polisi

Umur 45

Malangnya, insiden boleh berlaku, seperti ketika Brian atau Emma jatuh sakit. Berikut adalah potensi kesan dan pelan perlindungan yang diperlukan untuk setiap senario:

**Senario 1A - Jika Brian jatuh sakit**  
**Senario 1B - Jika Emma jatuh sakit**



## SENARIO 1A

Malangnya, Brian didiagnosis menghidap kanser paru-paru dan perlu tinggal di ICU untuk pemantauan.

Brian masih dilindungi di bawah Polisi ini. Dilengkapkan dengan perlindungan tambahan melalui pelan-pelan rider berikut:

**Premium Waiver Rider**

Selepas Brian didiagnosis menghidap kanser paru-paru, premium seterusnya akan dikecualikan dan Polisi akan kekal berkuatkuasa.

**Additional 50 CI Rider**

**Bayaran sekali gus sebanyak RM100,000** akan dibayar untuk menyokong perbelanjaan harian keluarganya.

Payor Rider akan ditamatkan apabila Manfaat Pengecualian Premium di bawah Premium Waiver Rider dibayar, dengan syarat kedua-dua rider mempunyai tempoh perlindungan yang sama

ATAU

## SENARIO 1B

Berikut adalah perlindungan yang diberikan setelah Emma didiagnosis menghidap kanser payudara; semua premium untuk polisi Brian akan dikecualikan, dan polisi tersebut akan kekal berkuatkuasa.

**Payor Rider**

Selepas Emma didiagnosis menghidap kanser payudara, premium seterusnya akan dikecualikan dan Polisi akan kekal berkuatkuasa.

Premium Waiver Rider akan ditamatkan apabila Manfaat Pengecualian Premium di bawah Payor Rider boleh dibayar, dengan syarat kedua-dua rider mempunyai tempoh perlindungan yang sama.

Umur 40

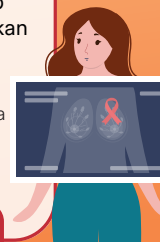

Nota:

- 1) Semua manfaat yang dinyatakan di atas adalah tertakluk kepada terma dan syarat. Sila rujuk Helaian Pendedahan Produk dan Ilustrasi Produk untuk terma dan syarat terperinci..
- 2) Manfaat rider yang disenaraikan adalah khusus untuk senario ini dan mungkin tidak terpakai kepada rider dengan tempoh perlindungan yang berbeza. Untuk maklumat lanjut mengenai polisi i.Am Wealth Elite anda dan manfaat rider yang dilampirkan, sila rujuk kepada ejen perkhidmatan anda.
- 3) Maklumat terperinci mengenai manfaat rider boleh didapati dalam bahagian Soalan Lazim di halaman 32 hingga 35.
- 4) "Umur" merujuk kepada Umur pada Hari Jadi Berikut (HJB).

## SENARIO 3

Brian hidup sehingga kematangan Polisi.

	Manfaat Kematangan	Booster Kematangan
Senario X	RM0	RM0
Senario Y	RM10,890	RM50,000



Jumlah di atas diilustrasikan berdasarkan andaian dana Berkaitan-Pelaburan yang memperoleh 2% (Senario X) dan 5% (Senario Y) setiap tahun masing-masing.

Umur 70



## SENARIO 2

Brian meninggal dunia sebelum kematangan Polisi.

Brian akan menerima jumlah sebanyak RM1 Juta + Nilai Akaun (NA) (Jika Ada)

**Manfaat Kematian**

- a) **i.Am Wealth Elite:** Jumlah Asas yang Diinsuranskan RM500,000; dan Nilai Akaun (NA) (jika ada)
- b) **Level Term Rider:** Jumlah yang Diinsuranskan RM500,000

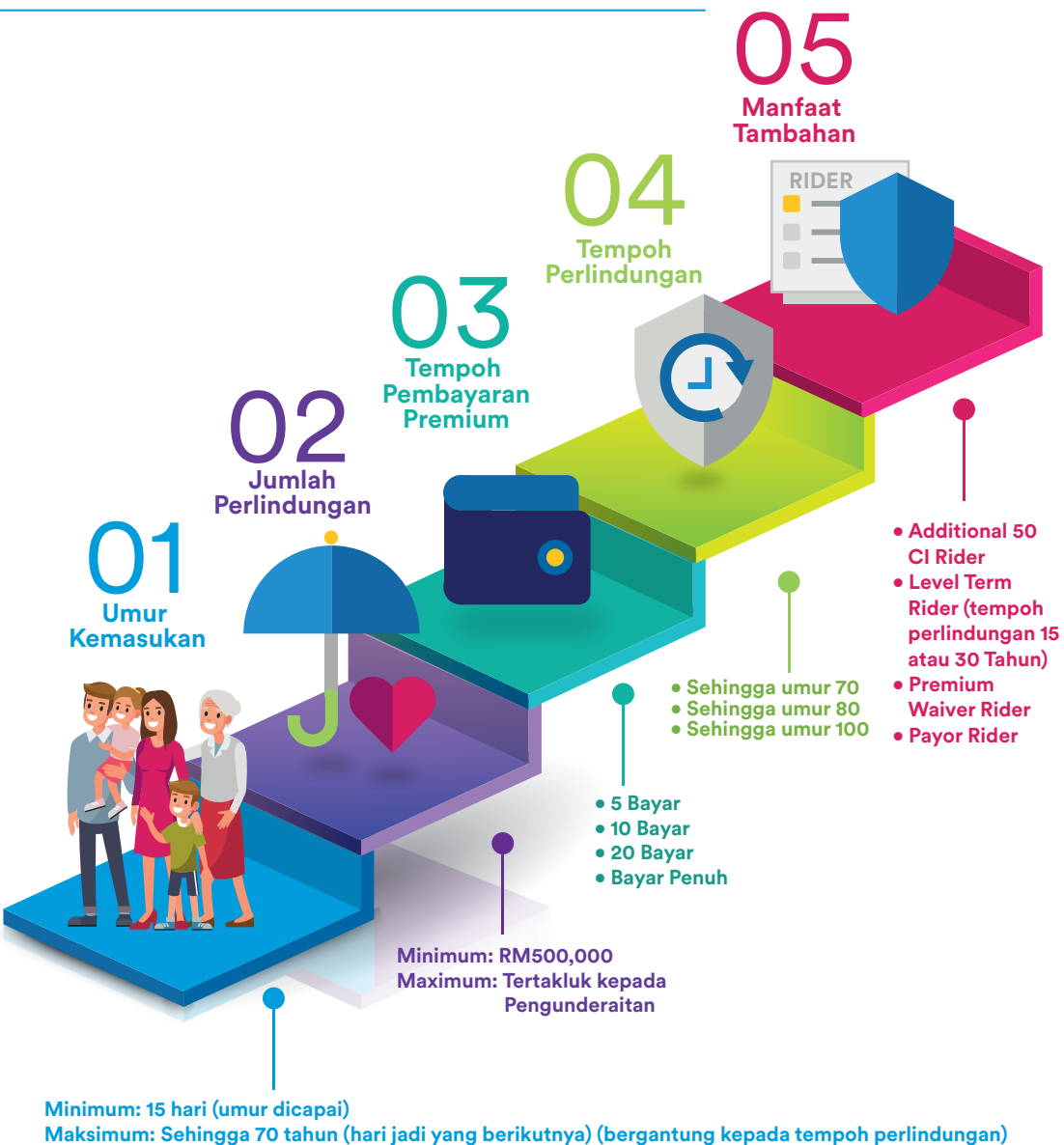

# Bagaimana Bermula dengan i.Am Wealth Elite



## Panduan Terperinci Anda i.Am Wealth Elite

Ciri-ciri	Penerangan
<b>Tempoh Perlindungan</b> 	3 pilihan yang tersedia untuk anda: <ul style="list-style-type: none"> <li>• Sehingga umur 100; atau</li> <li>• Sehingga umur 80; atau</li> <li>• Sehingga umur 70</li> </ul>
<b>Pelanjutan Tempoh Perlindungan Automatik</b> 	Jika anda memilih tempoh perlindungan sehingga umur 70 atau 80 tahun dan tempoh pembayaran premium anda adalah pembayaran penuh, Polisi ini akan dilengkapi dengan Pelanjutan Tempoh Perlindungan Automatik.
<b>Tempoh Bayaran Premium</b> 	5, 10, 20 tahun atau bayar penuh
<b>Umur Kemasukan (Diri yang Diinsurankan)</b> 	Minimum: 15 hari (umur dicapai) Maksimum: Sehingga 70 tahun (hari jadi yang berikut) (bergantung kepada tempoh perlindungan)
<b>Jumlah Asas yang Diinsurankan</b> 	Minimum: RM500,000 Maksimum: Tertakluk kepada pengunderaitan
<b>Kematian/ Manfaat HUMK</b> 	Sekiranya berlaku kematian atau Hilang Upaya Menyeluruh & Kekal (HUMK) bagi Diri yang Diinsurankan, <b>100% daripada Jumlah Asas yang Diinsurankan (JAD) dan Nilai Akaun (NA) akan dibayar.</b>
<b>Manfaat Kematian Akibat Kemalangan</b> 	Pembayaran tambahan di atas Manfaat Kematian sekiranya berlaku kematian akibat kemalangan: <ul style="list-style-type: none"> <li> <b>+100% daripada JAD</b> Manfaat Kematian Akibat Kemalangan</li> <li> <b>+ 300% daripada JAD</b> Manfaat Kematian Akibat Kemalangan di Luar Negara</li> <li> <b>+ 200% daripada JAD</b> Manfaat Kematian Akibat Kemalangan dalam Pengangkutan Awam</li> </ul>

Nota: 1. "Umur" merujuk kepada Umur pada Hari Jadi Berikut (HJB).  
 2. "Anda" merujuk kepada Diri Yang Diinsurankan.

<b>Manfaat Kematangan</b> 	<b>100% daripada Nilai Akaun dibayar (jika ada)</b> jika Polisi kekal berkuatkuasa pada Tarikh Matang/Tarikh Tamat, atau pada Tarikh Matang/Tarikh Tamat yang Disemak (hanya terpakai untuk polisi dengan Pelanjutan Tempoh Perlindungan Automatik).																																																																				
<b>Booster Kematangan</b> 	<b>Tambahan 10% daripada Jumlah Asas yang Diinsuranskan (JAD) akan dibayar</b> jika Polisi kekal berkuatkuasa pada Tarikh Matang/Tarikh Tamat Polisi, dengan syarat tiada tunggakan premium.																																																																				
<b>Peruntukan Premium</b> 	<p>Premium tahunan anda akan dibahagikan kepada bahagian insurans dan bahagian pelaburan. Peruntukan premium untuk bahagian insurans adalah berdasarkan tempoh pembayaran premium, daripada 60% hingga 100%. Peruntukan premium untuk bahagian pelaburan dan premium tambahan adalah 95%.</p> <table border="1" data-bbox="349 611 1043 1326"> <thead> <tr> <th rowspan="3">Tahun Polisi</th> <th colspan="4">Peruntukan Premium</th> </tr> <tr> <th colspan="3">Bahagian Insurans</th> <th>Bahagian Pelaburan</th> </tr> <tr> <th>5-Bayar</th> <th>10-Bayar</th> <th>20-Bayar/ Bayar Penuh</th> <th>Sepanjang tempoh perlindungan</th> </tr> </thead> <tbody> <tr><td>1</td><td>84.00%</td><td>70.00%</td><td>60.00%</td><td>95.00%</td></tr> <tr><td>2</td><td>84.00%</td><td>70.00%</td><td>60.00%</td><td>95.00%</td></tr> <tr><td>3</td><td>93.00%</td><td>87.00%</td><td>60.00%</td><td>95.00%</td></tr> <tr><td>4</td><td>93.00%</td><td>87.00%</td><td>80.00%</td><td>95.00%</td></tr> <tr><td>5</td><td>96.00%</td><td>93.00%</td><td>80.00%</td><td>95.00%</td></tr> <tr><td>6</td><td>N/A</td><td>93.00%</td><td>80.00%</td><td>95.00%</td></tr> <tr><td>7</td><td>N/A</td><td>100.00%</td><td>95.00%</td><td>95.00%</td></tr> <tr><td>8</td><td>N/A</td><td>100.00%</td><td>95.00%</td><td>95.00%</td></tr> <tr><td>9</td><td>N/A</td><td>100.00%</td><td>95.00%</td><td>95.00%</td></tr> <tr><td>10</td><td>N/A</td><td>100.00%</td><td>95.00%</td><td>95.00%</td></tr> <tr><td>11 dan ke atas</td><td>N/A</td><td>T/B</td><td>100.00%</td><td>95.00%</td></tr> </tbody> </table> <p><i>Nota: Premium yang tidak diperuntukkan adalah caj awal bagi premium yang dibayar dan ia digunakan untuk menampung perbelanjaan AmMetLife Insurance Berhad dan jumlah kos pengagihan*.</i></p> <p><i>* Jumlah kos pengedaran adalah jumlah yang diterima oleh perantara/agen untuk penjualan Polisi dan perkhidmatan yang akan diberikan oleh perantara/agen kepada anda sepanjang tempoh Polisi.</i></p>	Tahun Polisi	Peruntukan Premium				Bahagian Insurans			Bahagian Pelaburan	5-Bayar	10-Bayar	20-Bayar/ Bayar Penuh	Sepanjang tempoh perlindungan	1	84.00%	70.00%	60.00%	95.00%	2	84.00%	70.00%	60.00%	95.00%	3	93.00%	87.00%	60.00%	95.00%	4	93.00%	87.00%	80.00%	95.00%	5	96.00%	93.00%	80.00%	95.00%	6	N/A	93.00%	80.00%	95.00%	7	N/A	100.00%	95.00%	95.00%	8	N/A	100.00%	95.00%	95.00%	9	N/A	100.00%	95.00%	95.00%	10	N/A	100.00%	95.00%	95.00%	11 dan ke atas	N/A	T/B	100.00%	95.00%
Tahun Polisi	Peruntukan Premium																																																																				
	Bahagian Insurans			Bahagian Pelaburan																																																																	
	5-Bayar	10-Bayar	20-Bayar/ Bayar Penuh	Sepanjang tempoh perlindungan																																																																	
1	84.00%	70.00%	60.00%	95.00%																																																																	
2	84.00%	70.00%	60.00%	95.00%																																																																	
3	93.00%	87.00%	60.00%	95.00%																																																																	
4	93.00%	87.00%	80.00%	95.00%																																																																	
5	96.00%	93.00%	80.00%	95.00%																																																																	
6	N/A	93.00%	80.00%	95.00%																																																																	
7	N/A	100.00%	95.00%	95.00%																																																																	
8	N/A	100.00%	95.00%	95.00%																																																																	
9	N/A	100.00%	95.00%	95.00%																																																																	
10	N/A	100.00%	95.00%	95.00%																																																																	
11 dan ke atas	N/A	T/B	100.00%	95.00%																																																																	

<b>Yuran &amp; Caj</b> 	<p><b>Caj Pengeluaran Separa</b></p> <table border="1" data-bbox="1429 137 2130 435"> <thead> <tr> <th>Tahun Polisi</th> <th>Caj Pengeluaran Separa (Peratusan jumlah pengeluaran separa daripada Nilai Akaun)</th> </tr> </thead> <tbody> <tr><td>1</td><td>5%</td></tr> <tr><td>2</td><td>5%</td></tr> <tr><td>3</td><td>5%</td></tr> <tr><td>4</td><td>5%</td></tr> <tr><td>5</td><td>5%</td></tr> <tr><td>6 dan ke atas</td><td>0%</td></tr> </tbody> </table> <p><i>Nota: Anda boleh mengeluarkan sebahagian daripada dana Berkaitan Pelaburan dengan syarat semua bayaran premium telah diselesaikan dan tiada premium tertunggak dalam Polisi. Jumlah pengeluaran separa minimum adalah RM1,000, tertakluk kepada baki Nilai Akaun minimum sebanyak RM5,000 selepas pengeluaran.</i></p> <p><b>Caj Penyerahan</b></p> <table border="1" data-bbox="1429 608 2130 876"> <thead> <tr> <th>Tahun Polisi</th> <th>Caj Penyerahan (Peratusan nilai penyerahan daripada Nilai Akaun)</th> </tr> </thead> <tbody> <tr><td>1</td><td>30%</td></tr> <tr><td>2</td><td>15%</td></tr> <tr><td>3</td><td>10%</td></tr> <tr><td>4</td><td>8%</td></tr> <tr><td>5</td><td>7%</td></tr> <tr><td>6 dan ke atas</td><td>0%</td></tr> </tbody> </table> <p><b>Yuran Lain</b></p> <table border="1" data-bbox="1429 924 2130 1385"> <tbody> <tr> <td>Yuran Polisi</td> <td>RM 10 setiap bulan</td> </tr> <tr> <td>Caj Insurans</td> <td>Caj insurans ditolak setiap bulan daripada Nilai Akaun anda. Caj ini berbeza berdasarkan umur, jantina, dan status merokok anda (jika berkenaan), dan mungkin meningkat seiring dengan pertambahan usia anda.</td> </tr> <tr> <td>Yuran Penukaran Dana</td> <td>Anda boleh menukar antara dana Berkaitan-Pelaburan secara percuma dua kali setiap tahun. Selepas itu, caj sebanyak RM50 akan dikenakan bagi setiap pertukaran tambahan.</td> </tr> <tr> <td>Yuran Pengurusan Dana</td> <td>Bond Fund dan Tactical Bond Fund: sehingga 1.0% setahun daripada Nilai Aset Bersih (NAB) dana masing-masing. Dana Lain:* sehingga 1.5% setahun daripada Nilai Aset Bersih (NAB) dana masing-masing.</td> </tr> </tbody> </table> <p><i>Nota: Caj insurans adalah tidak dijamin. Semua yuran dan caj adalah tidak dijamin. AmMetLife Insurance Berhad berhak untuk mengubah yuran dan caj dengan memberi anda notis bertulis tiga (3) bulan bermula dari ulang tahun polisi anda yang berikutnya.</i></p>	Tahun Polisi	Caj Pengeluaran Separa (Peratusan jumlah pengeluaran separa daripada Nilai Akaun)	1	5%	2	5%	3	5%	4	5%	5	5%	6 dan ke atas	0%	Tahun Polisi	Caj Penyerahan (Peratusan nilai penyerahan daripada Nilai Akaun)	1	30%	2	15%	3	10%	4	8%	5	7%	6 dan ke atas	0%	Yuran Polisi	RM 10 setiap bulan	Caj Insurans	Caj insurans ditolak setiap bulan daripada Nilai Akaun anda. Caj ini berbeza berdasarkan umur, jantina, dan status merokok anda (jika berkenaan), dan mungkin meningkat seiring dengan pertambahan usia anda.	Yuran Penukaran Dana	Anda boleh menukar antara dana Berkaitan-Pelaburan secara percuma dua kali setiap tahun. Selepas itu, caj sebanyak RM50 akan dikenakan bagi setiap pertukaran tambahan.	Yuran Pengurusan Dana	Bond Fund dan Tactical Bond Fund: sehingga 1.0% setahun daripada Nilai Aset Bersih (NAB) dana masing-masing. Dana Lain:* sehingga 1.5% setahun daripada Nilai Aset Bersih (NAB) dana masing-masing.
Tahun Polisi	Caj Pengeluaran Separa (Peratusan jumlah pengeluaran separa daripada Nilai Akaun)																																				
1	5%																																				
2	5%																																				
3	5%																																				
4	5%																																				
5	5%																																				
6 dan ke atas	0%																																				
Tahun Polisi	Caj Penyerahan (Peratusan nilai penyerahan daripada Nilai Akaun)																																				
1	30%																																				
2	15%																																				
3	10%																																				
4	8%																																				
5	7%																																				
6 dan ke atas	0%																																				
Yuran Polisi	RM 10 setiap bulan																																				
Caj Insurans	Caj insurans ditolak setiap bulan daripada Nilai Akaun anda. Caj ini berbeza berdasarkan umur, jantina, dan status merokok anda (jika berkenaan), dan mungkin meningkat seiring dengan pertambahan usia anda.																																				
Yuran Penukaran Dana	Anda boleh menukar antara dana Berkaitan-Pelaburan secara percuma dua kali setiap tahun. Selepas itu, caj sebanyak RM50 akan dikenakan bagi setiap pertukaran tambahan.																																				
Yuran Pengurusan Dana	Bond Fund dan Tactical Bond Fund: sehingga 1.0% setahun daripada Nilai Aset Bersih (NAB) dana masing-masing. Dana Lain:* sehingga 1.5% setahun daripada Nilai Aset Bersih (NAB) dana masing-masing.																																				



## Soalan-soalan Lazim

### 1. Apakah i.Am Wealth Elite?

**i.Am Wealth Elite** ialah pelan insurans berkaitan pelaburan dengan premium tetap yang menawarkan gabungan perlindungan insurans dan peluang pelaburan. Ciri-ciri utama pelan ini termasuk:

- **Manfaat Kematian atau Hilang Upaya Menyeluruh dan Kekal (HUMK):** 100% daripada Jumlah Asas yang Diinsuranskan dan Nilai Akaun akan dibayar kepada benefisiari yang ditetapkan sekiranya berlaku kematian anda atau jika anda mengalami hilang upaya kekal dan tidak boleh bekerja.
- **Manfaat Kematian Akibat Kemalangan:** Keluarga dan orang tersayang anda akan dilindungi dengan perlindungan tambahan sehingga 300% daripada Jumlah Asas yang Diinsuranskan (JAD) jika anda meninggal dunia akibat kemalangan.
- **Manfaat Kematangan:** Bayaran akan diberikan apabila Polisi matang, berdasarkan 100% daripada Nilai Akaun anda.
- **Booster Kematangan:** Tambahan 10% daripada Jumlah Asas yang Diinsuranskan anda akan dibayar apabila matang, dengan syarat tiada tunggakan premium.
- **Jaminan Tidak Luput:** Jaminan bahawa Polisi anda tidak akan luput dalam tempoh enam tahun pertama atau tempoh pembayaran premium, mana-mana yang lebih awal, dengan syarat-syarat dipenuhi.
- **Pelanjutan Tempoh Perlindungan Automatik:** Pelanjutan automatik tempoh perlindungan anda sehingga umur 100 tahun, memastikan perlindungan berterusan walaupun selepas tempoh asal tamat.

**i.Am Wealth Elite** bukan produk yang patuh Syariah dan tidak turut serta dalam keuntungan AmMetLife Insurance Berhad.

### 2. Apakah rider-rider yang boleh saya lampirkan kepada i.Am Wealth Elite?

Anda boleh meningkatkan Polisi anda dengan menambah rider-rider berikut untuk memenuhi keperluan individu anda dengan lebih baik:

- **Additional 50 Critical Illness (CI) Rider:** Memberi perlindungan tambahan untuk 50 penyakit kritikal, menyediakan pembayaran sekali gus untuk menampung kos perubatan, pemulihan, dan kos sara hidup masa depan selepas diagnosis, memastikan jaminan kewangan yang lebih besar dan ketenangan fikiran semasa proses pemulihan.
- **Level Term Rider:** Menawarkan manfaat kematian tetap untuk tempoh perlindungan tertentu (contohnya 15 atau 30 tahun). Pembayaran sekali gus akan diberikan kepada keluarga anda (Diri yang Diinsuranskan) selepas kematian. Ini memberikan anda ketenangan fikiran semasa tahun-tahun utama dan produktif anda untuk menumpukan perhatian sepenuhnya kepada kerjaya anda.
- **Premium Waiver Rider\*:** Premium Polisi akan dikecualikan jika anda didiagnosis menghidap mana-mana satu penyakit kritikal yang dilindungi, memastikan perlindungan anda berterusan tanpa beban kewangan.
- **Payor Rider\*:** Mengecualikan premium Polisi sekiranya berlaku kematian Pemilik Polisi, hilang upaya kekal dan menyeluruh, atau diagnosis salah satu daripada 49 penyakit kritikal yang dilindungi, memastikan perlindungan berterusan untuk anak atau tanggungan yang

diinsuranskan, dengan perlindungan berlangsung sehingga tarikh tamat rider; apabila Pemilik Polisi adalah pasangan (sehingga umur hari jadi yang berikutnya 100 atau tempoh pembayaran premium polisi asas, yang mana lebih awal) atau ibu bapa (sehingga umur hari jadi yang berikutnya bagi Diri yang Diinsuranskan 25 atau tempoh pembayaran premium polisi asas, yang mana lebih awal). Adalah disyorkan agar Pemilik Polisi ialah individu yang membayar premium.

Dengan memilih kombinasi yang tepat bagi rider-rider ini, anda dapat menyesuaikan perlindungan insurans anda untuk memenuhi keadaan khusus anda dan meningkatkan perlindungan keseluruhan anda.

\* *Setelah premium dikecualikan di bawah rider ini, jumlah premium yang dikecualikan akan kekal tidak berubah. Oleh itu, sekiranya terdapat sebarang penyemakan naik terhadap caj insurans untuk pelan asas atau mana-mana rider, atau pengurangan dalam kemampuan sebenar Polisi, anda mungkin diminta untuk melakukan tambahan premium secara berkala atau secara tunggal untuk menampung perbezaan antara premium yang dikecualikan dan premium yang disemak untuk kemampuan Polisi anda yang lebih baik.*

### 3. Berapakah jumlah premium yang perlu saya bayar?

Premium adalah berlainan dan bergantung kepada umur, jantina, status merokok, tempoh perlindungan, tempoh pembayaran premium, pilihan rider-rider dan Jumlah Asas yang Diinsuranskan serta factor lain. Pilihan tempoh pembayaran premium yang tersedia untuk pelan ini adalah 5 tahun, 10 tahun, 20 tahun atau bayaran penuh.

Satu premium tambahan ke atas pekerjaan dan/atau satu tambahan kesihatan mungkin dikenakan bergantung kepada penilaian dalaman kami.

### 4. Apakah tempoh perlindungan untuk i.Am Wealth Elite?

Pelan ini menyediakan pilihan tempoh perlindungan sehingga umur 70, 80 atau 100 tahun.

Jika anda memilih tempoh pembayaran premium penuh dengan tempoh perlindungan awal sehingga umur 70 atau 80 tahun, tempoh perlindungan Polisi anda akan dilanjutkan secara automatik sehingga ulang tahun polisi sejurus sebelumnya umur 100 tahun bagi Diri yang Diinsuranskan untuk pelan asas dan tempoh perlindungan maksimum mana-mana rider yang dilampirkan (kecuali Level Term Rider, Payor Rider dan Premium Waiver Rider, jika ada), dengan syarat Polisi dalam keadaan berkuatkuasa pada Tarikh Matang/Tarikh Tamat.

Untuk memastikan nilai unit yang mencukupi, premium tambahan mungkin diperlukan semasa tempoh lanjutan. Pelanjutan Tempoh Perlindungan Automatik akan dilaksanakan secara automatik pada Tarikh Matang/Tarikh Tamat Polisi. Jika Pelanjutan Tempoh Perlindungan Automatik adalah terpakai, Booster Kematangan akan dikreditkan ke Nilai Akaun dan akan terhenti pada Tarikh Matang/Tarikh Tamat Polisi. Apabila Diri yang Diinsuranskan masih hidup sehingga Tarikh Matang/Tarikh Tamat yang Disemak, 100% daripada Nilai Akaun akan dibayar.

Pemilik Polisi boleh memberi notis awal untuk membatalkan Pelanjutan Tempoh Perlindungan Automatik sebelum Tarikh Matang/Tarikh Tamat Polisi dengan memberi notis bertulis kepada AmMetLife. Jika Pemilik Polisi memilih

untuk membatalkan Pelanjutan Tempoh Perlindungan Automatik, pelan asas dan semua rider yang dilampirkan (jika ada) akan tamat bersama dengan Polisi pada Tarikh Matang/Tarikh Tamat. Setelah Pemilik Polisi memilih pembatalan, Pemilik Polisi tidak dibenarkan untuk memohon Pelanjutan Tempoh Perlindungan Automatik.

#### 5. Bagaimanakah saya membayar premium?

Anda boleh membayar melalui kad kredit, auto-debit, cek, tunai atau kaedah pembayaran lain yang disediakan oleh AmMetLife Insurance Berhad.

#### 6. Bagaimanakah premium saya diperuntukkan?

Bagi Pelan Berkaitan-Pelaburan Premium Tetap, premium yang dibayar akan dibahagikan kepada Peruntukan Premium dan Tiada Peruntukan Premium. Peruntukan Premium akan digunakan untuk membeli unit daripada dana Berkaitan-Pelaburan yang dipilih. Peruntukan premium untuk bahagian insurans adalah berbeza bergantung kepada tempoh pembayaran premium, dari 60% sehingga 100%. Peruntukan premium bagi bahagian pelaburan dan premium tambahan ialah 95%.

*Sila rujuk kepada bahagian Peruntukan Premium (muka surat 30) untuk butiran lanjut.*

#### 7. Apa akan berlaku jika Nilai Akaun saya menjadi sifar atau kurang dari sifar?

Polisi tidak akan luput dalam tempoh enam (6) Tahun Polisi pertama atau pada tempoh pembayaran premium, yang mana terdahulu, dari tarikh berkuatkuasa jika Nilai Akaun kurang atau sama dengan sifar (0) pada caj Polisi bulanan dan caj insurans, dengan terma dan syarat Jaminan Tidak Luput dipenuhi.

Walau bagaimanapun, Polisi akan tamat selepas tempoh jaminan tidak luput dan Nilai Akaun kurang atau sama dengan sifar (0). Namun, anda boleh membuat pengaktifan semula dengan membayar tunggakan premium dan hutang semasa waktu pengaktifan semula.

#### 8. Apakah pulangan dana-dana Berkaitan-Pelaburan?

Sila rujuk kepada Lembaran Fakta Dana yang boleh didapati di [ammethlife.com](http://ammethlife.com) untuk pulangan sebenar setiap dana Berkaitan-Pelaburan selama 5 tahun yang lalu. Prestasi yang lepas tidak menjamin pulangan masa depan.

#### 9. Bagaimanakah cara untuk memantau prestasi dana saya?

Anda boleh memantau harga unit di [ammethlife.com](http://ammethlife.com).

#### 10. Apakah itu pendedahan risiko?

Apabila anda membeli Pelan Berkaitan-Pelaburan, anda harus memahami bahawa nilai dana (-dana) boleh naik atau turun dan anda mungkin mendapat kurang daripada apa yang telah anda bayar.

- Kadar pulangan yang lepas dan unjuran pulangan bukannya petunjuk kepada pulangan masa depan kerana ia bergantung kepada beberapa faktor berlainan termasuk tetapi tidak terhad kepada:
  - i. Prestasi pelaburan dana (-dana) yang anda pilih untuk melabur
  - ii. Caj yang kami kenakan dan sebarang perubahan kepada caj ini
  - iii. Jumlah amaun yang anda bayar atau dikeluarkan
- Dana-dana Berkaitan-Pelaburan yang tersedia membawa tahap risiko dan potensi pulangan yang berlainan

kerana ia dilaburkan dalam jenis pelaburan yang berbeza (termasuk bilangan unit). Justeru itu, nilai sesetengah dana Berkaitan-Pelaburan akan naik dan turun dengan lebih berbanding dengan dana-dana yang lain.

- AmMetLife Insurance Berhad tidak menjamin apa-apa keuntungan atau kerugian hasil daripada pembelian mana-mana Polisi Berkaitan-Pelaburan anda. Begitu juga, AmMetLife Insurance Berhad tidak menjamin apa-apa keuntungan, kerugian atau pendapatan yang akan anda lalui pada masa depan.
- Sebelum anda membeli sebarang pelan Berkaitan-Pelaburan, sila pertimbangkan kehendak, keperluan perlindungan, objektif kewangan anda dan toleransi risiko peribadi anda.

#### 11. Adakah saya layak untuk mendapat manfaat cukai?

Premium yang dibayar mungkin melayakkan anda untuk mendapat pelepasan cukai peribadi. Namun, manfaat cukai adalah tertakluk kepada Akta Cukai Pendapatan Malaysia 1967 dan keputusan muktamad Lembaga Hasil Dalam Negeri.

Untuk mengetahui lebih lanjut tentang **i.Am Wealth Elite**, sila bercakap dengan ejen kami yang mesra hari ini.

## Nota-nota Penting

- a) Jumlah Asas yang Diinsuranskan boleh dibayar di bawah Polisi dan semua polisi yang berkuatkuasa yang menyediakan manfaat HUMK di bawah Diri yang Diinsuranskan yang sama adalah tertakluk kepada jumlah maksimum RM8,000,000, atau RM2,000,000 jika HUMK berlaku sebelum Diri yang Diinsuranskan mencapai umur enam belas (16) tahun pada hari jadi yang berikut atau selepas Diri yang Diinsuranskan mencapai umur enam puluh lima (65) tahun pada hari jadi yang berikut dan sebelum mencapai umur tujuh puluh (70) tahun pada hari jadi yang berikut.
- b) Manfaat tambahan Kematian Akibat Kemalangan yang dibayar di bawah Polisi dan semua polisi yang berkuatkuasa yang memberikan manfaat kematian akibat kemalangan di bawah Diri yang Diinsuranskan yang sama adalah tertakluk kepada jumlah maksimum RM8,000,000, atau RM2,000,000 jika kematian akibat kemalangan berlaku sebelum Diri yang Diinsuranskan mencapai umur enam belas (16) tahun pada hari jadi yang berikut.
- c) Membeli Pelan Berkaitan-Pelaburan Tetap merupakan komitmen kewangan jangka panjang. Penamatan Polisi pada tahun awal melibatkan kos yang tinggi dan nilai penyerahan akan bergantung kepada nilai pasaran semasa bagi aset dasaran dana Berkaitan-Pelaburan tersebut. Justeru itu, nilai penyerahan mungkin kurang daripada jumlah premium yang telah dibayar. Polisi boleh diserahkan pada bila-bila masa. Atas penyerahan sepenuhnya, Nilai Akaun tolak sebarang caj serahan akan dibayar dan Polisi akan ditamatkan.
- d) Nilai dana mungkin naik atau turun kerana prestasi dana tidak terjamin. Risiko pelaburan akan ditanggung sepenuhnya oleh Pemilik Polisi.
- e) AmMetLife Insurance Berhad boleh menutup dana, berhenti daripada membenarkan peruntukan dana atau berhenti daripada sebarang penukaran unit dengan memberi notis bertulis tiga (3) bulan tertakluk kepada kelulusan pihak berkuasa kawal selia yang berkaitan. Anda kemudiannya boleh menjual unit-unit atau menukar unit-unit kepada dana yang lain.
- f) Anda dinasihatkan untuk menggunakan kemudahan tambahan sebagai cara untuk memaksimumkan nilai pelaburan pelan Berkaitan-Pelaburan. Premium Tambahan Tetap dan Premium Tambahan Tunggal tersedia dari Tahun Polisi ke-2 dan seterusnya dengan syarat bahawa semua premium telah dibayar dan tiada sebarang premium tertunggak dalam Polisi.
- g) Prestasi dana Berkaitan-Pelaburan yang lepas bukannya petunjuk kepada prestasi masa depannya dan prestasi dana tersebut adalah tidak terjamin.
- h) Perlindungan yang dikurangkan untuk kanak-kanak adalah terpakai. Sila rujuk Lembaran Pendedahan Produk untuk butiran lanjut.
- i) Anda hendaklah memastikan bahawa pelan ini menepati keperluan anda dan premium yang dibayar di bawah pelan ini merupakan jumlah yang anda mampu.
- j) Tempoh bertenang (juga dikenali sebagai "tempoh percubaan") – anda boleh membatalkan pelan Pelaburan-Berkaitan anda dengan memberi notis bertulis kepada AmMetLife dalam masa 15 hari dari tarikh menerima notifikasi elektronik yang dihantar oleh AmMetLife yang memaklumkan bahawa Polisi telah dikeluarkan atau setelah menerima Kontrak Polisi, yang mana lebih awal. AmMetLife Insurance Berhad akan mengembalikan kepada anda sebarang premium tidak diperuntukkan, Nilai Akaun pada tarikh penilaian seterusnya dan sebarang caj insurans dan yuran serta caj lain yang telah dipotong kepada anda, selepas ditolak apa-apa perbelanjaan yang mungkin ditanggung oleh AmMetLife Insurance Berhad untuk sebarang pemeriksaan perubatan Diri yang Diinsuranskan.
- k) Anda mempunyai tiga puluh (30) hari dari tarikh pembayaran premium untuk membayar premium. Jika anda tidak membayar premium anda dalam tempoh tiga puluh (30) hari dari tarikh pembayaran premium, Polisi anda akan terus berkuatkuasa selagi Nilai Akaun anda mencukupi untuk membayar caj insurans dan yuran serta caj lain. Polisi anda akan luput apabila Nilai Akaun anda tidak mencukupi untuk membayar caj insurans dan yuran serta caj lain.
- l) Anda dinasihatkan supaya memilih bayaran untuk semua manfaat Polisi melalui pengkreditan terus ke akaun bank anda untuk kemudahan anda. Borang boleh didapati di laman web kami atau hubungi talian 1300 88 8800 untuk maklumat lanjut.
- m) Anda dinasihatkan supaya merujuk kepada Kontrak Polisi yang telah anda beli untuk butiran berkenaan ciri-ciri penting Polisi.
- n) Risalah ini adalah untuk maklumat umum sahaja dan tidak membentuk kontrak insurans. Sebelum membeli pelan ini, sila rujuk helaian pendedahan produk, ilustrasi produk, dan buku *insuranceinfo* yang berkaitan untuk ciri-ciri penting, manfaat-manfaat, dan pengecualian.
- o) Kami menggalakkan anda untuk membaca dan memahami polisi insurans dengan teliti. Untuk maklumat lanjut, sila berbincang dengan ejen anda atau hubungi AmMetLife Insurance Berhad secara langsung.
- p) Semua umur yang dinyatakan dalam risalah ini merujuk kepada Umur Hari Jadi yang Berikut bagi Diri yang Diinsuranskan melainkan dinyatakan sebaliknya.

**Ini adalah produk insurans yang terikat dengan prestasi aset-aset pendasar, dan bukan produk pelaburan tulen seperti unit amanah.**

Anda mesti menilai pilihan anda dengan teliti dan memastikan bahawa anda berpuas hati dengan pelan Berkaitan-Pelaburan yang dipilih memenuhi selera risiko anda, dan anda mampu membayar premium sepanjang tempoh Polisi. Untuk meningkatkan nilai pelaburan pada bila-bila masa, adalah dinasihatkan anda membayar premium tambahan sebagai 'Penambahan'. Pulangan atas dana Berkaitan-Pelaburan adalah TIDAK terjamin.

## Pengecualian

- Pelan ini tidak akan melindungi kematian akibat membunuh diri dalam tempoh satu (1) tahun dari Tarikh Berkuatkuasa atau Tarikh Pengembalian Semula, yang mana terkemudian.
- Pelan ini tidak akan melindungi tambahan kematian akibat kemalangan yang disebabkan oleh mana-mana kejadian berikut:
  - i) Serangan atau pembunuhan, atau
  - ii) Bunuh diri, percubaan membunuh diri atau percubaan membinasakan diri, tanpa mengira keadaan mentalnya.
- HUMK tidak akan melindungi sebarang kehilangan upaya yang diakibatkan secara langsung atau tidak langsung, keseluruhannya atau sebahagiannya oleh mana-mana daripada kejadian berikut:
  - i) Kecederaan diri yang disengajakan atau sebarang percubaan berbuat demikian, semasa siuman atau tidak siuman; atau
  - ii) Peperangan yang diisytiharkan atau tidak diisytiharkan, penyertaan dalam rusuhan, mogok atau kekacauan awam; atau
  - iii) Sebarang perbuatan jenayah atau perbuatan menyalahi undang-undang oleh Diri yang Diinsuranskan atau semasa di bawah pengaruh dadah atau minuman keras yang memabukkan, semasa siuman atau tidak siuman; atau
  - iv) Kehilangan upaya yang berlaku sebelum tarikh berkuatkuasa atau tarikh pengembalian semula, yang mana terkemudian.

*Nota: Senarai ini adalah tidak lengkap seluruhnya. Sila rujuk kepada kontrak polisi untuk senarai pengecualian yang menyeluruh di bawah pelan ini.*

## Penafian

Maklumat, kenyataan dan/atau keterangan yang terkandung di sini hanya sebagai maklumat umum untuk rujukan pantas serta ilustrasi sahaja dan tidak boleh dianggap sebagai kontrak insurans.

Jika anda perlukan maklumat lanjut, anda boleh merujuk kepada agen kami atau hubungi kami di talian 1300 88 8800 atau layari laman web kami. Jika terdapat apa-apa percanggahan antara versi-versi Bahasa Malaysia atau bahasa lain dengan versi Bahasa Inggeris dalam risalah ini, maka versi Bahasa Inggeris hendaklah digunakan.

AmMetLife Insurance Berhad dilesenkan di bawah Akta Perkhidmatan Kewangan 2013 dan dikawal selia oleh Bank Negara Malaysia.

Untuk ketahui lebih lanjut berkenaan **i.Am Wealth Elite**, sila hubungi agen kami yang ramah hari ini.



您的人生由各种财务目标和梦想组成，这些目标和梦想都是经过多年的努力和坚持不懈而形成的。我们都知道，这些辛苦赚来的财富不仅是为了让您过上理想的生活，还是为了给您的家人留下长久的遗产，让您的家人现在与未来都能依靠。

**i.Am Wealth Elite** 专注世代相传的财富守护，提供全面的保护和投资计划，以保障您和家人的财务未来。从年幼的教育阶段，到职业生涯的成长和巅峰，再到黄金岁月，**i.Am Wealth Elite** 与您一路同行，关爱您的健康。

从人寿到残疾，这个覆盖广泛的保障专为应对不确定性而设计。随着人生经历不同阶段，您可以为了满足不断变化的需求而调整计划。

这项计划包括高额保障额度、到期奖励和灵活的付款方式，让您能够有效管理财富外，还能倍感安心。立即投资 **i.Am Wealth Elite**，踏上财务安全之旅，要知道，您家人的未来是我们当前和永远的首要任务。



保障您的财富，  
精化您的传承

# i.Am Wealth Elite

## 四大卓越福利与附加保单



# i.Am Wealth Elite

## 如何为您服务

### 高度防护

通过最少**RM500,000**的高额保障，保护自己免受不确定性影响。

<b>死亡或完全及永久性残废</b> +	<b>意外死亡</b>
100% 基本保额 (BSA)	100% 基本保额 意外死亡利益
+ 账户价值(AV) (如有)	200% 基本保额 公共交通的意外死亡利益
	300% 基本保额 海外意外死亡利益

### 增强您的财务安全网

透过这些有价值的附加选项来加强您的保护：

- 重大疾病保障
- 定期寿险保障
- 保费豁免



### 奖励

享受期满增值，在保单到期时可获得额外**10%**的基本保额，前提是保单仍然有效，您也按时支付保费。

高达 **RM400万**

### 弹性选项

- 多种保费支付期限，包括5年、10年、20年和全额支付，满足您的财务需求。
- 多种保障期限选择，满足您的偏好，例如最高可达70、80或100岁。
- 为您的亲人留下一份有意义的遗产，自动延期功能让您将原始保障期限延长至100岁，前提是您选择全额支付保费期限。

### 启动方便

您可获得高达**350万**令吉的保额，无需额外的医疗承保要求；也可获得高达**400万**令吉的保额，无需额外的财务承保要求。

### 各种投资机会

根据您的风险偏好，体验投资在一系列量身定制的投资联动基金潜在回报。

备注：上述所有福利均须遵守条款和条件。

详细条款和条件请参阅产品披露说明和产品说明。

# 与 i.Am Wealth Elite 一起开启传承计划之旅

Brian 今年 35 岁（下个生日），与 Emma 幸福地生活。  
Emma 今年 30 岁（下个生日），育有 2 个孩子（分别叫 Vicky 和 Eric）。



岁数  
35

岁数  
45

不幸的是，可能会发生一些事件，比如 Brian 或 Emma 生病。以下是每种情况的潜在影响和所需的保障计划：  
**情境 1A – 如果 Brian 生病**  
**情境 1B – 如果 Emma 生病**

受保人: Brian & 保单持有人: Emma.  
Brian 购买了  
**i.Am Wealth Elite:**  
保额: RM500,000  
年度总保费: RM6,500\* 为期20年  
保单期限: 直到 70 岁  
付款方式 = 每月  
基金: 100% Equity Fund

通过这些附加保单计划您可获得更多保障:

- Level Term Rider** RM500,000 为期15年
- Additional 50 CI Rider** RM100,000
- Premium Waiver Rider** 是
- Payor Rider\*\*** 是

\*保费金额 = RM4,000  
及投资金额 = RM2,500

\*\*只适用于保单持有人



## 情境 1A:

不幸的是，Brian 被诊断为肺癌，并需要留在 ICU 进行监护。

Brian 仍然在保单下享有持续的保障。可以通过以下附加保单提供额外保障

### Premium Waiver Rider

当 Brian 被诊断出患有肺癌后，后续保费将被免除，且保单继续有效。

### Additional 50 CI Rider

他将获得**10万令吉一次性付款**来支援他家人的日常开支。

一旦 Premium Waiver Rider 的保费豁免被启动，Payor Rider 将会终止，前提是两个附加保单的保障期限相同。

或

## 情境 1B:

在 Emma 被诊断为乳腺癌后，Brian 保单的所有后续保费将被豁免，且保单将继续有效。

### Payor Rider

在 Emma 被诊断为乳腺癌后，后续的保费将被豁免，且保单将继续有效。

一旦 Payor Rider 的保费豁免被启动，Premium Waiver Rider 将会终止。前提是两个附加条款的承保期限相同。

岁数 40



## 情境 3

Brian 存活至保单到期。

	期满利益	期满增值
情境 X	RM0	RM0
情境 Y	RM10,890	RM50,000

以上金额是基于假设投资连结基金每年分别获得 2% (情境 X) 和 5% (情境 Y) 收益的假设进行演示的。

岁数  
70



## 情境 2

Brian 在保单到期之前去世。

将获得总计 100 万令吉 + 账户价值 (AV) (如有)

死亡

- a) **i.Am Wealth Elite:**  
基本保额 RM500,000;  
与账户价值 (AV) (如有)
- b) **Level Term Rider:**  
保额 RM500,000

备注:

- 1) 上述所有优惠均受条款和条件约束。有关详细条款和条件，请参阅产品披露说明书和销售说明。
- 2) 所列出的附加保单仅适用于此情境，可能不适用于具有不同保障期的附加保单。有关您 i.Am Wealth Elite 保单及附加保单的更多信息，请咨询您的代理员。
- 3) 附加险的详细信息请参见第 52 至 54 页的常见问题解答部分。
- 4) “岁数”指的是下一个生日的年龄(ANB)。



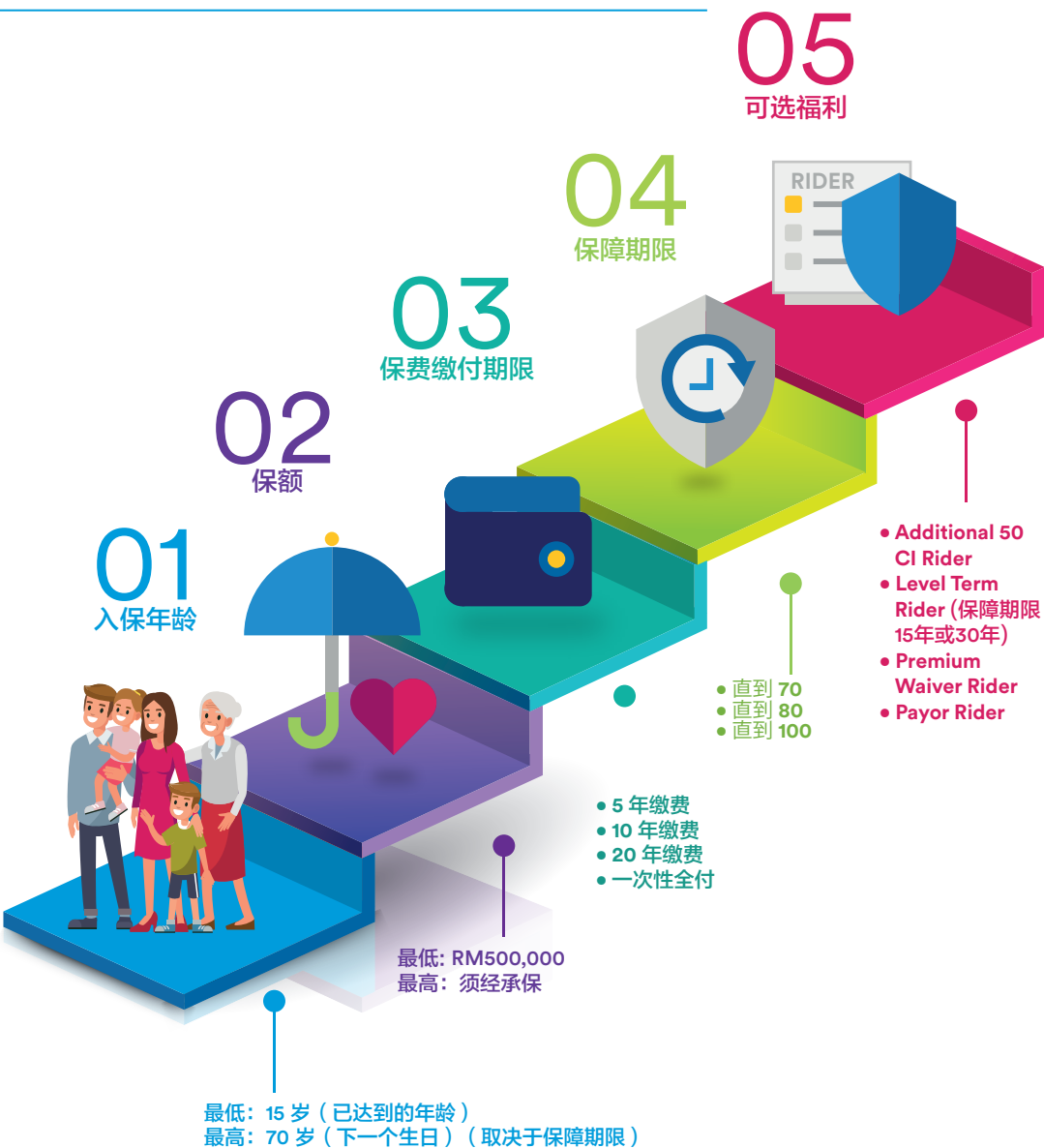

# 如何开始使用 i.Am Wealth Elite



## 详细指南 i.Am Wealth Elite

特点	说明
保障期限 	客户有3个选项供选择: • 直到 100 岁; 或 • 直到 80 岁; 或 • 直到 70 岁
自动延长保障期限 	如果您选择的保障期限为至70岁或80岁, 且保费缴付期限为全额支付, 则保单将附带自动延长保障期限的功能。
保费缴付期限 	5, 10, 20 年或一次性全付
入保年龄 (投保人) 	最低: 15 岁 (已达到的年龄) 最高: 直到 70 岁 (下一个生日) (取决于保障期限)
基本保额 	最低: RM500,000 最高: 须经承保
死亡/完全及永久性残废利益 	一旦投保人死亡或完全及永久性残废 (TPD), 将支付 <b>100%</b> 的基本保额 (BSA) 和账户价值 (AV)。
意外死亡利益 	因意外事故死亡时, 除死亡利益外, 还可获得额外赔付: <div style="display: flex; justify-content: space-around; align-items: flex-start;"> <div style="text-align: center;"> <b>+100%</b> 的基本保额 意外死亡利益</div> <div style="text-align: center;"> <b>+ 200%</b> 的基本保额 公共交通的意外死亡利益</div> </div> <div style="text-align: center; margin-top: 10px;"> <b>+ 300%</b> 的基本保额 海外意外死亡利益</div>

<p>期满利益</p> 	<p>若保单于期满/到期日或修订后的期满/到期日生效（仅适用于自动延长保障期限的保单），则将支付 <b>100%</b> 的账户价值（如有）。</p>																																																																				
<p>期满增额</p> 	<p>如果保单在保单期满/到期日仍然有效，且所有保费均已支付，则将额外支付基本保额 (BSA) 的<b>10%</b>。</p>																																																																				
<p>分配保费</p> 	<p>您的年度保费将分为保险部分和投资部分。保险部分的保费分配因保费支付期限而异，从 60% 到 100%。投资部分和追加保费的保费分配为 95%。</p> <table border="1" data-bbox="349 598 1023 1241"> <thead> <tr> <th rowspan="3">保单年</th> <th colspan="4">分配保费</th> </tr> <tr> <th colspan="3">保险部分</th> <th>投资部分</th> </tr> <tr> <th>5年缴费</th> <th>10年缴费</th> <th>20年缴费 / 一次性全付</th> <th>保障期内</th> </tr> </thead> <tbody> <tr><td>1</td><td>84.00%</td><td>70.00%</td><td>60.00%</td><td>95.00%</td></tr> <tr><td>2</td><td>84.00%</td><td>70.00%</td><td>60.00%</td><td>95.00%</td></tr> <tr><td>3</td><td>93.00%</td><td>87.00%</td><td>60.00%</td><td>95.00%</td></tr> <tr><td>4</td><td>93.00%</td><td>87.00%</td><td>80.00%</td><td>95.00%</td></tr> <tr><td>5</td><td>96.00%</td><td>93.00%</td><td>80.00%</td><td>95.00%</td></tr> <tr><td>6</td><td>不适用</td><td>93.00%</td><td>80.00%</td><td>95.00%</td></tr> <tr><td>7</td><td>不适用</td><td>100.00%</td><td>95.00%</td><td>95.00%</td></tr> <tr><td>8</td><td>不适用</td><td>100.00%</td><td>95.00%</td><td>95.00%</td></tr> <tr><td>9</td><td>不适用</td><td>100.00%</td><td>95.00%</td><td>95.00%</td></tr> <tr><td>10</td><td>不适用</td><td>100.00%</td><td>95.00%</td><td>95.00%</td></tr> <tr><td>11和以上</td><td>不适用</td><td>N/A</td><td>100.00%</td><td>95.00%</td></tr> </tbody> </table> <p>备注：已付保费与已分配保费的差异为未分配保费。未分配保费是已付保费的预付费，用于支付 AmMetLife Insurance Berhad 的开支和总分销成本*。</p> <p>*总分销成本是中介/代理人因销售保单以及中介/代理人在保单有效期内，向您提供服务而收到的金额。</p>	保单年	分配保费				保险部分			投资部分	5年缴费	10年缴费	20年缴费 / 一次性全付	保障期内	1	84.00%	70.00%	60.00%	95.00%	2	84.00%	70.00%	60.00%	95.00%	3	93.00%	87.00%	60.00%	95.00%	4	93.00%	87.00%	80.00%	95.00%	5	96.00%	93.00%	80.00%	95.00%	6	不适用	93.00%	80.00%	95.00%	7	不适用	100.00%	95.00%	95.00%	8	不适用	100.00%	95.00%	95.00%	9	不适用	100.00%	95.00%	95.00%	10	不适用	100.00%	95.00%	95.00%	11和以上	不适用	N/A	100.00%	95.00%
保单年	分配保费																																																																				
	保险部分			投资部分																																																																	
	5年缴费	10年缴费	20年缴费 / 一次性全付	保障期内																																																																	
1	84.00%	70.00%	60.00%	95.00%																																																																	
2	84.00%	70.00%	60.00%	95.00%																																																																	
3	93.00%	87.00%	60.00%	95.00%																																																																	
4	93.00%	87.00%	80.00%	95.00%																																																																	
5	96.00%	93.00%	80.00%	95.00%																																																																	
6	不适用	93.00%	80.00%	95.00%																																																																	
7	不适用	100.00%	95.00%	95.00%																																																																	
8	不适用	100.00%	95.00%	95.00%																																																																	
9	不适用	100.00%	95.00%	95.00%																																																																	
10	不适用	100.00%	95.00%	95.00%																																																																	
11和以上	不适用	N/A	100.00%	95.00%																																																																	

<p>收取费用</p> 	<p>部分提款费用</p> <table border="1" data-bbox="1447 140 2132 434"> <thead> <tr> <th>保单年</th> <th>部分提款费用 (部分提款金额占账户价值的百分比)</th> </tr> </thead> <tbody> <tr><td>1</td><td>5%</td></tr> <tr><td>2</td><td>5%</td></tr> <tr><td>3</td><td>5%</td></tr> <tr><td>4</td><td>5%</td></tr> <tr><td>5</td><td>5%</td></tr> <tr><td>6和以上</td><td>0%</td></tr> </tbody> </table> <p>备注：只要您已支付所有到期保费，且保单中没有未付保费，就可以提取部分投资联结基金。最低部分提取金额为 RM 1,000，提取后账户价值余额不得低于 RM5,000。</p> <p>退保费用</p> <table border="1" data-bbox="1447 587 2132 880"> <thead> <tr> <th>保单年</th> <th>退保费用 (退保价值占账户价值的百分比)</th> </tr> </thead> <tbody> <tr><td>1</td><td>30%</td></tr> <tr><td>2</td><td>15%</td></tr> <tr><td>3</td><td>10%</td></tr> <tr><td>4</td><td>8%</td></tr> <tr><td>5</td><td>7%</td></tr> <tr><td>6和以上</td><td>0%</td></tr> </tbody> </table> <p>其他费用</p> <table border="1" data-bbox="1447 938 2132 1353"> <tbody> <tr> <td>保单费用</td> <td>每月RM 10</td> </tr> <tr> <td>保险费用</td> <td>保险费每月从您的账户价值中扣除。这些费用根据您的年龄、性别和吸烟状况（如适用）而有所不同，并可能随着年龄增长而增加。</td> </tr> <tr> <td>转移费用</td> <td>您每年可以免费转换投资联结基金两次。此后，每次转换需支付 RM50 费用。</td> </tr> <tr> <td>基金管理费用</td> <td>Bond Fund 和 Tactical Bond Fund：每年最高为各自基金净资产值 (NAV) 的 1.0%。 其他基金：每年最高为各自基金净资产值 (NAV) 的 1.5%。</td> </tr> </tbody> </table> <p>备注：保险费和收取费用是不受保证的。AmMetLife Insurance Berhad 保留修改收取费用的权利，并在下一个保单周年日前以书面形式提前三 (3) 个月通知您。</p>	保单年	部分提款费用 (部分提款金额占账户价值的百分比)	1	5%	2	5%	3	5%	4	5%	5	5%	6和以上	0%	保单年	退保费用 (退保价值占账户价值的百分比)	1	30%	2	15%	3	10%	4	8%	5	7%	6和以上	0%	保单费用	每月RM 10	保险费用	保险费每月从您的账户价值中扣除。这些费用根据您的年龄、性别和吸烟状况（如适用）而有所不同，并可能随着年龄增长而增加。	转移费用	您每年可以免费转换投资联结基金两次。此后，每次转换需支付 RM50 费用。	基金管理费用	Bond Fund 和 Tactical Bond Fund：每年最高为各自基金净资产值 (NAV) 的 1.0%。 其他基金：每年最高为各自基金净资产值 (NAV) 的 1.5%。
保单年	部分提款费用 (部分提款金额占账户价值的百分比)																																				
1	5%																																				
2	5%																																				
3	5%																																				
4	5%																																				
5	5%																																				
6和以上	0%																																				
保单年	退保费用 (退保价值占账户价值的百分比)																																				
1	30%																																				
2	15%																																				
3	10%																																				
4	8%																																				
5	7%																																				
6和以上	0%																																				
保单费用	每月RM 10																																				
保险费用	保险费每月从您的账户价值中扣除。这些费用根据您的年龄、性别和吸烟状况（如适用）而有所不同，并可能随着年龄增长而增加。																																				
转移费用	您每年可以免费转换投资联结基金两次。此后，每次转换需支付 RM50 费用。																																				
基金管理费用	Bond Fund 和 Tactical Bond Fund：每年最高为各自基金净资产值 (NAV) 的 1.0%。 其他基金：每年最高为各自基金净资产值 (NAV) 的 1.5%。																																				

# 常问问题

## 1. 什么是 i.Am Wealth Elite?

**i.Am Wealth Elite** 是一项定期保费投资联结保险计划(ILP)，提供保险保障和投资机会。主要特点包括：

- **死亡或完全及永久性残废利益：**如果您因死亡或永久残疾且无法工作，将向指定受益人支付 100% 基本保额和账户价值。
- **意外死亡利益：**如果您因意外事故去世，家人和亲人将获得高达基本保额(BSA) 300% 的额外保障。
- **期满利益：**保单到期时支付，金额基于账户价值的 100%。
- **期满增额：**如果您按时支付保费，将在到期时额外支付基本保额的10%。
- **不失效保证：**保证您的保单在前六年或保费缴付期限（以较早者为准）内不会失效，前提是满足条件。
- **自动延长保障期限：**保障期限自动延长至100岁，确保在初始期限结束后仍能继续受到保障。

**i.Am Wealth Elite**并非符合伊斯兰教法的产品，因此不涉及 AmMetLife Insurance Berhad 的利润。

## 2. 我可以为 i.Am Wealth Elite 附加哪些保单？

您可以通过添加以下附加保单来增强保单，以更好地满足您的个人需求：

- **Additional 50 CI Rider:** 为50种重大疾病提供额外保障，在确诊后提供一笔总付款以支付医疗、康复和未来生活费用，确保在康复期间有更大的财务保障和安心。

- **Level Term Rider:** 在指定的保障期限内（例如15年或30年）提供固定的死亡利益。您的（投保人）家人在死亡后将获得一笔总付款。这让您在黄金拼搏期能安心无忧，全身心投入事业。

- **Premium Waiver Rider\*:** 如果您被诊断出患有任何一种承保的重大疾病，保单保费将被豁免，以确保您的保障继续有效，不会产生经济负担。

- **Payor Rider\*:** 如果保单持有人身故、完全及永久性残废或被诊断出49种受保重大疾病之一，则可豁免保单保费，以确保受保子女或受抚养人获得持续保护，保障持续至附加保单到期日；若保单持有人为配偶（最高至受保人下次生日年龄100岁或基本保单保费的缴付期限，以先到者为准）或父母（最高至受保人下次生日年龄25岁或基本保单保费缴付期限，以先到者为准）。建议保单持有人为支付保费的人。

通过选择这些附加保单的正确组合，您可以根据具体情况定制您的保险范围，并增强整体保障。

\* 一旦根据此附加保单豁免保费，豁免的保费金额将保持不变。因此，若基本保单或任何附加保单的保险费用发生上调，或保单的实际可持续性降低，您可

能需要定期或一次性加额保费，以弥补免除保费和修加额费之间的差额，从而使您的保单更好地具有可持续性。

## 3. 我需要支付多少保费？

保费可能因您的投保年龄、性别、吸烟状况、保障期限、保费缴付期限、附加保单选择和基本保额等因素而异。此计划可用的保费缴付期限选项为5年、10年、20年或一次性全额支付。

根据我们的内部评估，可能以职业和/或健康状况来建议保费。

## 4. i.Am Wealth Elite 的保障期限多长？

此保单提供最高至 70、80或100岁的保障期限选择。

如果您选择全额支付保费期限，且初始保障期限最高至 70岁或 80岁，则保单保障期限将自动延长至基本计划受保人100岁之前的保单周年纪念日，以及任何附加保单（Level Term Rider, Payor Rider 和 Premium Waiver Rider 除外，如有）的最高保障年龄，前提是保单在期满/到期日有效。

为了确保单位价值充足，延长期内可能需要额外保费。自动延长保障期限将于保单期满/到期日自动行使。如适用自动延长保障期限，期满增值将记入账户价值，并于保单期满/到期日终止。受保人活到修订后的保单期满/到期日时，将支付 100% 的账户价值。

保单持有人可在保单期满/到期日前以书面形式通知 AmMetLife 撤销自动延长保障期限。如保单持有人选择撤销自

备注：“您/您的”是指受保人。

动延长保障期限，基本计划及所有附加条款（如有）将于保单期满/到期日与保单一起到期。一旦保单持有人选择撤销，保单持有人将不被允许申请自动延长保障期限。

## 5. 我要如何支付保费？

您可以通过信用卡、自动扣款、支票、现金或 AmMetLife Insurance Berhad 提供的任何付款方式支付。

## 6. 我的保费如何分配？

对于定期保费投资联结计划，支付的保费将分为已分配保费和未分配保费。已分配保费将用于从选定的投资联结基金购买单位。保险部分的保费分配因保费缴付期限而异，从60%到100%。投资部分和加额保费的保费分配为95%。详情请参阅第50页的已分配保费部分。

## 7. 如果我的账户价值为零或更少会发生什么？

如果账户价值在每月保单费用和保险费用到期日小于或等于零(0)，且符合不失效保证的条款和条件，则保单将不会在生效日期后的前六(6)个保单年度或保费缴付期限内（以较早者为准）失效。

然而，当账户价值在不失效保证期后小于或等于零(0)时，该保单将会终止。不过，您可以通过重新缴付保单所欠的逾期保费和未偿还债务来使保单复效。

备注：“您/您的”是指受保人。

## 重要事项

### 8. 投资联结基金的实际回酬是多少？

请参阅 ammetlife.com 提供的基金说明书，以了解每个投资联结基金过去5年的实际回酬。过往表现并不保证未来的结果。

### 9. 如何追查我的基金表现？

您可以在 ammetlife.com 上查阅单位价格。

### 10. 什么是风险披露？

当购买投资联结计划时，您必须意识到基金的价值可能会上涨，也可能下跌并且您获得的回酬可能会低于支付的金额。

- 过去的回酬率和预测未必是未来回酬的指标，因为这将受限于许多不同的因素，包括但不限于以下因素：
  - i. 您所选择的基金表现
  - ii. 我们所收取的费用或任何费用的改变
  - iii. 您所支付或提出的款额
- 投资联结的资金可用于投资于不同类型的投资（包括单位数额），该投资将有不同级别的风险和潜在回酬。因此，一些投资联结基金的价值将会比其他投资联结基金高和低。
- 因此，AmMetLife Insurance Berhad 不保证您购买任何投资联结保单后获得的任何利润或损失。同样，AmMetLife Insurance Berhad 也不能保证您未来获得任何利润、亏损或收益。

- 在购买任何投资联结计划前，请考虑您的要求、保障需求、财务目标和个人风险承受能力。

### 11. 我有资格享受税收优惠吗？

您的已付保费可享有个人税务减免。惟须符合1967年马来西亚所得税法令，并以内陆税收局的最终决定为准。

如需了解有关 i.Am Wealth Elite 的更多信息，请立即联系我们友好的代理。

- a) 本保单及所有为同一受保人提供完全及永久性残废利益的有效保单所支付的基本保额最高为RM8,000,000，或如果完全及永久性残废发生在受保人下次生日年满十六(16)岁前，或受保人下次生日年满六十五(65)岁后，但未满七十(70)岁，则最高为RM2,000,000。
- b) 本保单及所有为同一受保人提供意外死亡利益的有效保单所支付的额外意外死亡利益最高为RM8,000,000，或如果因意外导致的死亡发生在受保人下次生日年满十六(16)岁前，则最高为RM2,000,000。
- c) 购买定期保费投资联结寿险计划是一项长期承诺。提前终止保单将涉及高成本，退保价值则取决于投资联结基金相关资产的现行市值。因此，退保价值可能会低于总缴付保费。此保单可以随时退保。完全退保后，减去退保价值的账户价值将被支付，保单将终止。
- d) 由于基金价值可能上涨或下跌，因此基金表现将不受保证。投资风险必须由保单持有人一力承担。
- e) AmMetLife Insurance Berhad 可以在有关监管机构批准的情况下，通过给予三(3)个月的书面通知关闭基金，停止分配基金，停止转移基金单位。之后，您可以兑换基金单位或将之转移至另一个基金单位。
- f) 我们建议您使用加额设施以增值您的投资联结计划价值。您可在保单第2年开始为您的保单的保费定期加额和单次加额，前提是所有到期的保费已还清且没有任何拖欠。
- g) 投资联结基金的过往表现并不代表其未来表现，因此基金表现将不受保证。
- h) 提供儿童递减保障。请参阅产品披露说明书以获取更多详情。
- i) 您应确保此保单能符合您的需求，而所需缴付的保费也是您所能负担的。
- j) 冷静期（也称为“免费查看期”）——您可以在收到 AmMetLife 告知保单已生效所发送的电子通知或收到保单契约之日起的15天内（以较早者为准），以书面形式通知 AmMetLife 取消您的投资联结计划。

AmMetLife Insurance Berhad 将退还给您所有未分配的保费、下一个估值日的账户价值以及任何已扣除的保险费用和其他费用和收费，减去 AmMetLife Insurance Berhad 为受保人进行任何医疗检查而可能产生的任何费用。
- k) 从保费到期日起，您有三十(30)天的时间可支付保费。如果您未在保费到期日后三十(30)天内支付保费，只要账户价值足以支付保险费和其他费用和收费，您的保单仍将继续有效。当账户价值不足以支付保险费和其他费用和收费时，您的保单将失效。

备注：“您/您的”是指受保人。

备注：“您/您的”是指受保人。

- l) 为了方便您，我们建议您选择将所有保单利益的支付直接存入您的银行账户。您可登入我们的网站获取此直接存入表格，或拨打1300 88 8800 以了解详情。
- m) 我们建议您参阅保单契约，以获知您所购买保单的主要特点及详情。
- n) 此册子仅为一般资料，并非保单契约。我们建议您在购买此计划之前，先详阅产品披露说明书、产品说明以及相关的 *insuranceinfo* 小册子以获知此计划的主要特点、利益和不受保事项的详情。
- o) 我们鼓励您仔细阅读并理解保险契约。如需更多信息，请与您的代理人讨论或直接联系 AmMetLife Insurance Berhad。
- p) 除非另有说明，本手册中所述的所有年龄均指投保人的下次生日年龄。

**这是一个与资产表现相关的保险产品，并非如单位信托的纯投资产品。**您必须仔细评估您的选择，并确保您所选的投资联结计划符合您的风险偏好以及您有能力负担整个保单期内的保费。我们建议您缴付额外保费以让您的投资价值“增额”。投资联结基金的回酬是不受保证的。

## 不受保事项

- 此计划将不保障在生效日或复效日起1年内因自杀而导致的死亡，视何者为后。
- 此计划将不保障因任何以下而造成意外死亡的事项：
  - i) 袭击或谋杀；或
  - ii) 任何精神状态的自杀，企图自杀或做出企图威胁自身安全的行为。
- 完全及永久性残废(TPD)将不包括任何由直接或间接，全部或部分，因任何以下情况所造成的伤残：
  - i) 在神智清醒或精神失常的情况下蓄意自残或做出任何企图威胁自身安全的行为；或
  - ii) 已宣布或未宣布的战争，参与暴乱，罢工或内战；或
  - iii) 投保人进行任何犯罪行为或非法行为或神智正常或精神失常的情况下因毒品或烈酒影响造成的意外；或
  - iv) 在生效或复效日之前已存在的伤残，视何者为后。

备注：以上所列并未详尽。请参阅保单契约以了解此保单完整的不受保事项。

## 重要声明

此册子所包含的资料、声明和/或陈述，纯作为快速参考与说明用途，并不能视为保单契约。

若您需要了解更多详情，请咨询我们的代理人或拨 1300 88 8800 或浏览我们的网站。若本册子中的马来文或其他语言版本与英文版本存有不一致之处，一概以英文版本为准。

AmMetLife Insurance Berhad 是一家受管制于马来西亚国家银行，并在2013年金融服务法令许可下营业的保险公司。

欲知更多 **i.Am Wealth Elite** 的详情，请今天就联系我们的代理人。

This page intentionally left blank.

This page intentionally left blank.

Underwritten by / *Ditanggungjamin oleh* / 承保者:

**AmMetLife Insurance Berhad** (197301002252)

A PIDM member / *Ahli PIDM* / PIDM 的成员

Head Office / *Ibu Pejabat* / 总行:

Level 24, Menara 1 Sentrum,  
No.201, Jalan Tun Sambanthan, 50470 Kuala Lumpur

Call / *Hubungi* / 联络:

1300 88 8800

E-mail / *Emel* / 电邮:

customercare@ammetlife.com

Website / *Laman Web* / 网页:

ammetlife.com