

HealthCare Choice + HCC BoostUp
(This is an insurance product)

Safeguarding Your Health With Affordable Medical Cover



HCC BoostUp,
the Silver Stevie®
Award Winning
Medical Plan

The benefit(s) payable under eligible policy is (are) protected by PIDM up to limits. Please refer to PIDM's TIPS Brochure or contact AmMetLife Insurance Berhad or PIDM (visit www.pidm.gov.my). / *Manfaat-manfaat yang dibayar di bawah polisi yang layak adalah dilindungi oleh PIDM sehingga had perlindungan. Sila rujuk Brosur Sistem Perlindungan Manfaat Takaful dan Insurans PIDM atau hubungi AmMetLife Insurance Berhad atau PIDM (layari www.pidm.gov.my). / PIDM 保障合格保险保单下应支付的保险利益至保障限额为止。请参阅PIDM的保险及伊斯兰保险利益保障制度的小册子或联络 AmMetLife Insurance Berhad 或PIDM(请浏览www.pidm.gov.my)。*

A PIDM member

Underwritten by:  AmMetLife

 AmBank



HCC BoostUp,
the Silver Stevie®
Award Winning
Medical Plan

A life lived with assurance is indeed a life lived well. It is living knowing that whatever storms may come, you will be kept sheltered at all times.

Introducing **HealthCare Choice + HCC BoostUp**, an affordable medical protection plan that offers you essential coverage – not only for standard hospitalisation, surgery and post-care treatment, but also advanced medical procedure such as genomics test for cancer.

Through the cutting-edge approach of genomics test for cancer, doctors are able to prescribe the most effective treatment options for a cancer patient. This unique feature makes **HCC BoostUp** an outstanding product, with it being awarded a Silver Stevie® award for the Best New Product of the Year in Financial Services at the Year 2019 International Business Awards.

In addition, **HealthCare Choice + HCC BoostUp** also provides an overall annual limit of RM1 million and above, giving you an adequate safety net against unexpected medical expenditure.

Confidence for tomorrow begins with one small step today. It is time to build your dream life, and let AmMetLife Insurance Berhad lay the foundation of assurance for you.

Peace of Mind That's Always Within Reach



Overview of CANCER in Malaysia

Total cancer cases
(2018)

43,837

Total cancer deaths
(2018)

26,395



60%

Mortality recorded from 43,837
total number of cancer cases

17%
of all cancer cases
end up being
Breast cancer

14%
of all cancer cases
end up being
**Colorectal
cancer**

2018 most
common type
of cancer in
Malaysia

10%
of all cancer cases
end up being
Lung cancer

4.8%
of all cancer cases
end up being
Nasopharynx cancer

Source: World Health Organization, 2020
(https://www.who.int/cancer/country-profiles/MYS_2020.pdf)

What is genomics test for cancer?



Genomics test for cancer enables doctors to identify the specific genes in a cancer that are abnormal from a patient who has already been diagnosed with cancer. In such manner, it provides option for a personalised treatment and management of cancer.

How does genomics test for cancer work?



Determine Potential Outcome

Analyse a patient's prognosis based on individual gene information, to predict if certain therapy will be of benefit.



Choose Effective Treatment

Decide on optimal treatment plan for each individual cancer.



Monitor Treatment Progress

Keep track of patient's recovery to see if the treatment is working.

Understanding the benefits of this breakthrough technology, **HealthCare Choice + HCC BoostUp** covers you for genomics test for cancer. Hence, in the event of cancer diagnosis, you can be assured of more effective and targeted treatment.

Source: Cancer Connect, 2021
(<https://news.cancerconnect.com/treatment-care/advances-in-genomic-testing-what-you-need-to-know>)

HCC BoostUp - (Optional Rider)

Benefits at a Glance:



Genomics Test for Cancer

Receive access to genomics test for cancer to determine the best treatment options. This test helps doctors to prescribe the most appropriate treatment.



Multifocal/Intraocular Lens

Ideal for those who need cataract surgery and want freedom from eyeglasses after surgery. Multifocal/intraocular lenses (IOLs) expand one's range of clear vision.



Overall Annual Limit of RM1 Million and Above

The **HealthCare Choice + HCC BoostUp** cover you with an overall annual limit of RM1million and above up to age 100 (next birthday), giving you peace of mind against any treatment and hospitalisation fees.



Diabetic Complications Lump Sum Benefit

Receive a lump sum payment upon diagnosis¹ up to twice per lifetime. This helps cover your needs and allows you to focus on your treatment.



Out-Patient Dengue Fever

The **HCC BoostUp** covers any medical expenses incurred on out-patient treatment for dengue fever, allowing even mild cases to be managed with close monitoring.



Pre-Hospitalisation Medication and Treatment by Specialist

Ensure your wellbeing at every step of the way, with coverage of expenses incurred for first time consultation, medication and treatment by specialist within 60 days before a patient is moved to a hospital for in-patient treatment.



Home Nursing Care

Rest assured that you will have access to necessary home health services such as intermittent skilled nursing care, physical therapy and more - all within the comfort of your home.

¹ Life Assured must survive for at least fourteen (14) days after diagnosis.

For overseas treatment, if the Life Assured chooses to have or is referred to be treated outside of Malaysia, the benefits for the treatment are limited to the Reasonable and Customary and Medically Necessary charges for equivalent local treatment in Malaysia and subject to 90 days residence limit.

Note: i) All the above stated benefits are subject to terms and conditions.
ii) Renewable plan is subject to AmMetLife Insurance Berhad's right to withdraw the entire portfolio if AmMetLife Insurance Berhad decides to discontinue underwriting HealthCare Choice + HCC BoostUp.

HealthCare Choice - (Stand-Alone Medical Plan)

Benefits at a Glance:



Comprehensive Medical Coverage Up to Age 100 (Next Birthday)

Put your worries about high medical costs aside as **HealthCare Choice** is a comprehensive yearly renewable plan that provides you with coverage all the way up to age 100 (next birthday).



Choice of 3 Deductible Levels

You will be pleased to know that you can choose from 3 deductible levels to suit your needs and budget. If **HealthCare Choice** is your only plan, you can choose the zero deductible option for full coverage. Or, if you already have an existing medical plan but require extra coverage, **HealthCare Choice** can give you additional protection you need. All you need to do is select the RM2,000 or RM10,000 deductible level, whichever complements the current benefit limits of your existing medical plan.

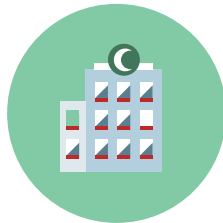

Daily Cash if Stay at Lower Room & Board

If you are hospitalised and your actual room and board is lower than your **HealthCare Choice** plan's room and board due to limited room options or room unavailability, you will be reimbursed with 50% of the difference in room and board costs for up to 30 days per disability.



No Lifetime Limit

There is no overall lifetime limit during the lifetime of the Life Assured.



Daily Guardian

If your child is hospitalised, it is understandable that you would want to be by his/her side. When you accompany a child below age 18 (next birthday) who is insured under **HealthCare Choice** while he/she is hospitalised, you will be reimbursed for meals and lodging expenses incurred by one accompanying adult at the hospital for up to 150 days per disability.



Second Surgical Opinion

When it comes to surgery, you deserve a consultation with a second specialist so that you will have all the relevant facts to make a more informed decision. For this reason, **HealthCare Choice** will reimburse you for the second surgical opinion charges if these are incurred within 60 days before your scheduled surgery.



Post-Hospitalisation Treatment

Rest assured that **HealthCare Choice** will stay by your side even after your surgery, by covering post-hospitalisation treatments that you might require within 120 days after you are discharged. These treatments include prescribed medicines during a follow-up, as well as X-ray, electrocardiograms or laboratory tests.



Out-Patient Chinese Medicine, Chiropractic and Physiotherapy Treatment

HealthCare Choice covers out-patient Chinese medicine as well as chiropractic and physiotherapy treatments that you might require within 60 days after hospital discharge, ensuring you can receive your preferred treatment without medical costs being a barrier.

For overseas treatment, if the Life Assured chooses to have or is referred to be treated outside of Malaysia, the benefits for the treatment are limited to the Reasonable and Customary and Medically Necessary charges for equivalent local treatment in Malaysia and subject to 90 days residence limit.

Note: i) All the above stated benefits are subject to terms and conditions.
ii) Renewable plan is subject to AmMetLife Insurance Berhad's right to withdraw the entire portfolio if AmMetLife Insurance Berhad decides to discontinue underwriting HealthCare Choice + HCC BoostUp.

How Does HealthCare Choice

+ HCC BoostUp Benefit You?

Scenario 1



Christina,
30 years old (next birthday),
Female; non smoker

HealthCare Choice + HCC BoostUp Plan 250

Hospital Room & Board : RM250
Deductible : RM0
Annual Premium : RM1,425.60*

Scenario 2

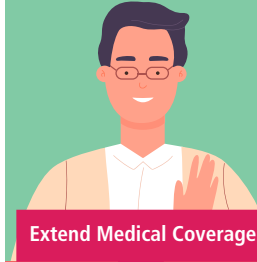

Chris,
30 years old (next birthday),
Male; non smoker

With medical plan provided by his employer with annual limit of RM30,000. He signs up for HealthCare Choice + HCC BoostUp to complement his existing medical coverage provided by his employer.

Extend Medical Coverage

HealthCare Choice + HCC BoostUp Plan 150

Hospital Room & Board : RM150
Deductible : RM10,000
Annual Premium : RM660.10*

Early Detection

Christina is diagnosed with breast cancer. Her doctor advises surgery to remove the tumour.



Second Surgical Opinion

As this is a major decision, she seeks a **second surgical opinion** to get more assurance.



Genomics Test for Cancer

Upon consultation, she undergoes a **genomics test for cancer** to determine the best treatment plan. Based on the results, her doctor suggests endocrine therapy.



Complete Coverage

She goes for the treatment with peace of mind, knowing that it is covered for both in-patient and **out-patient cancer treatment with no overall lifetime limit.**



Out-Patient Dengue Fever

Chris felt feverish and went for a blood test. He was diagnosed with mild dengue. Although the out-patient dengue fever was not covered under his employment benefits medical plan, fortunately, his **out-patient dengue fever** treatment expenses were taken care of under the **HCC BoostUp**.



Hospitalisation

A year later, he was hospitalised due to a road accident and incurred a medical bill of RM45,000. Since he has maximised his annual limit of RM30,000 under his employment benefits medical plan, the difference of RM15,000 in his medical bill was able to be settled through the **HealthCare Choice + HCC BoostUp**.



Post-Hospitalisation Treatment

After being discharged, Chris continued to undergo **post-hospitalisation** treatment as recommended by his doctor.



Out-Patient Chinese Medicine, Chiropractic and Physiotherapy Treatment

To ease his recovery, Chris also went for **physiotherapy treatment**.



Complete Coverage

Chris is thankful that he signed up for the **HealthCare Choice + HCC BoostUp** plan. It has certainly helped him bridge the hefty medical bills as a result of his unexpected accident.



Notes:

* The premium will increase according to the age on next birthday at each policy anniversary.

The benefits illustrated in these two scenarios are subject to terms and conditions.

Table of Benefits

| No. | Insured Benefits | HealthCare Choice (Stand-Alone Medical Plan) | | | | HealthCare Choice + HCC BoostUp | | | |
|-----|---|---|---------------------|---------------------|---------------------|---|---------------------|---------------------|---------------------|
| | | Plan 150 (RM) | Plan 250 (RM) | Plan 350 (RM) | Plan 500 (RM) | Plan 150 (RM) | Plan 250 (RM) | Plan 350 (RM) | Plan 500 (RM) |
| 1 | Hospital Room & Board <i>(Limit per day, subject to a maximum of 150 days per disability)</i> | 150 | 250 | 350 | 500 | 150 | 250 | 350 | 500 |
| 2 | Additional Hospital Room & Board While Overseas - For medical emergencies only <i>(Limit per day, subject to a maximum of 150 days per disability)</i> | 150 | 250 | 350 | 500 | 150 | 250 | 350 | 500 |
| 3 | Daily Cash if Stay at Lower Room & Board <i>(Subject to a maximum of 30 days per disability)</i> | 50% of the Unutilised Room & Board Limit | | | | 50% of the Unutilised Room & Board Limit | | | |
| 4 | Daily Cash Allowance at Malaysia Government Hospital <i>(Daily allowance, subject to a maximum of 60 days per disability)</i> | 100 | 150 | 200 | 300 | 100 | 150 | 200 | 300 |
| 5 | Daily Guardian - For below age 18 Only <i>(Limit per day, subject to a maximum of 150 days per disability)</i> | 75 | 125 | 175 | 250 | 75 | 125 | 175 | 250 |
| 6 | Intensive Care Unit <i>(Subject to a maximum of 75 days/150 days* per disability)</i> * 75 days - HealthCare Choice, 150 days - HealthCare Choice + HCC BoostUp | As charged (subject to Reasonable & Customary Charges) | | | | As charged (subject to Reasonable & Customary Charges) | | | |
| 7 | Second Surgical Opinion <i>(Within 60 days before surgery)</i> | | | | | | | | |
| 8 | In-Hospital Physician Visit <i>(Subject to a maximum of 2 times per day)</i> | | | | | | | | |
| 9 | Hospital Supplies and Services | | | | | | | | |
| 10 | Surgical Expenses | | | | | | | | |
| 11 | Operating Theatre Fees | | | | | | | | |
| 12 | Anaesthetist Fees | | | | | | | | |
| 13 | Ambulance Fees | | | | | | | | |
| 14 | Pre-Hospitalisation Diagnostic Tests <i>(Within 60 days before hospitalisation)</i> | | | | | | | | |
| 15 | Pre-Hospitalisation Specialist Consultation <i>(Within 60 days before hospitalisation)</i> | | | | | | | | |
| 16 | Post-Hospitalisation Treatment <i>(Within 120 days after hospital discharge)</i> | | | | | | | | |
| 17 | Out-Patient Chinese Medicine, Chiropractic & Physiotherapy Treatment <i>(Limit per policy year, within 60 days after hospital discharge)</i> | 1,000 | 2,000 | 4,000 | 8,000 | 1,000 | 2,000 | 4,000 | 8,000 |

Table of Benefits *(continued)*

| No. | Insured Benefits | HealthCare Choice (Stand-Alone Medical Plan) | | | | HealthCare Choice + HCC BoostUp | | | |
|-----|---|--|---------------------|---------------------|---------------------|--|---------------------|---------------------|---------------------|
| | | Plan 150 (RM) | Plan 250 (RM) | Plan 350 (RM) | Plan 500 (RM) | Plan 150 (RM) | Plan 250 (RM) | Plan 350 (RM) | Plan 500 (RM) |
| 18 | Day Surgery | As charged (subject to Reasonable & Customary Charges) | | | | As charged (subject to Reasonable & Customary Charges) | | | |
| 19 | Out-Patient Cancer Treatment | | | | | | | | |
| 20 | Out-Patient Kidney Dialysis Treatment | | | | | | | | |
| 21 | Consumption Tax - Only applicable to Item (1), Item (2), Item (5) and Item (6) | | | | | | | | |
| 22 | Organ/Bone Marrow Transplant <i>(Once per lifetime)</i> | 50,000 | 90,000 | 120,000 | 180,000 | 50,000 | 90,000 | 120,000 | 180,000 |
| 23 | Emergency Accidental Out-Patient Treatment <i>(Limit per policy year, within 24 hours and up to 31 days for follow-up treatment)</i> | 1,000 | 2,000 | 3,000 | 4,000 | 1,000 | 2,000 | 3,000 | 4,000 |
| 24 | Emergency Accidental Out-Patient Dental Treatment <i>(Limit per policy year, within 24 hours and up to 31 days for follow-up treatment)</i> | 1,000 | 2,000 | 3,000 | 4,000 | 1,000 | 2,000 | 3,000 | 4,000 |
| 25 | Medical Report Fees <i>(Limit per disability)</i> | 80 | | | | 80 | | | |
| 26 | Out-Patient Dengue Fever <i>(Limit per policy year)</i> | Not Applicable | | | | 1,500 | 2,500 | 3,500 | 5,000 |
| 27 | Home Nursing Care <i>(Subject to a maximum of 180 days per lifetime)</i> | | | | | 4,000 | 6,000 | 8,000 | 12,000 |
| 28 | Multifocal/Intraocular Lens <i>(Limit per lifetime)</i> | | | | | 4,000 | 4,000 | 4,000 | 4,000 |
| 29 | Genomics Test for Cancer <i>(Limit per diagnostic and twice per lifetime)</i> | | | | | 4,000 | 6,000 | 8,000 | 12,000 |
| 30 | Diabetic Complications Lump Sum Benefit <i>(Limit per diabetic complications and twice per lifetime)</i> | | | | | 1,000 | 2,000 | 3,000 | 4,000 |
| 31 | Pre-Hospitalisation Medication and Treatment by Specialist <i>(Limit per disability, within 60 days before hospitalisation)</i> | | | | | 300 | 300 | 300 | 300 |
| 32 | Overall Annual Limit <i>(For Items (1) to (31), where applicable)</i> | 100,000 | 175,000 | 250,000 | 375,000 | 1,000,000 | 1,750,000 | 2,500,000 | 3,750,000 |
| 33 | Overall Lifetime Limit <i>(For Items (1) to (31), where applicable)</i> | No Limit | | | | No Limit | | | |
| 34 | The Deductible Level chosen is the fixed amount Policy Owner must first pay, regardless of the total cost of an Insured Benefit from items (1) to (25). The remaining balance, if any, is payable by AmMetLife Insurance Berhad subject to the Overall Annual Limit. | 0 | | | | 0 | | | |
| | | 2,000 | | | | 2,000 | | | |
| | | 10,000 | | | | 10,000 | | | |

HealthCare Choice Annual Premium Table (Unisex)

| Deductibles (RM) | Age Next Birthday | | | | | | | | | | | | |
|------------------|-------------------|--------------------|---------------|----------------|----------------|----------------|----------------|----------------|----------------|------------------|------------------|------------------|------------------|
| | Plan (RM) | 30 days to 5 years | 6 to 17 years | 18 to 35 years | 36 to 45 years | 46 to 55 years | 56 to 60 years | 61 to 65 years | 66 to 70 years | 71 to 75 years** | 76 to 80 years** | 81 to 90 years** | 91 to 99 years** |
| 0 | Plan 150 | 1,139.20 | 746.00 | 860.90 | 1,237.90 | 1,900.00 | 2,798.70 | 3,990.60 | 6,164.90 | 10,454.10 | 13,336.50 | 16,216.30 | 25,193.30 |
| | Plan 250 | 1,537.20 | 873.70 | 1,165.60 | 1,812.90 | 2,044.00 | 4,085.90 | 4,308.80 | 8,245.30 | 13,971.00 | 17,821.00 | 21,665.60 | 33,645.30 |
| | Plan 350 | 2,009.50 | 1,325.70 | 1,525.70 | 2,182.50 | 3,336.50 | 4,900.00 | 6,977.10 | 10,763.60 | 18,235.20 | 23,259.50 | 28,275.70 | 43,912.20 |
| | Plan 500 | 2,489.90 | 1,660.20 | 1,900.70 | 2,712.90 | 4,969.60 | 6,016.90 | 8,552.10 | 13,171.00 | 22,285.90 | 28,410.20 | 34,523.70 | 53,607.50 |
| 2,000 | Plan 150 | 1,035.50 | 681.50 | 784.90 | 1,124.20 | 1,720.20 | 2,529.00 | 3,601.70 | 5,558.60 | 9,418.80 | 12,013.00 | 14,604.80 | 22,684.10 |
| | Plan 250 | 1,412.50 | 808.80 | 1,074.40 | 1,663.40 | 1,873.70 | 3,731.80 | 3,934.70 | 7,516.90 | 12,727.30 | 16,230.80 | 19,729.40 | 30,630.90 |
| | Plan 350 | 1,865.00 | 1,235.90 | 1,419.90 | 2,024.10 | 3,085.80 | 4,524.30 | 6,435.10 | 9,918.70 | 16,792.60 | 21,415.00 | 26,029.90 | 40,415.50 |
| | Plan 500 | 2,335.70 | 1,564.10 | 1,787.80 | 2,543.10 | 4,641.90 | 5,615.90 | 7,973.50 | 12,269.10 | 20,746.00 | 26,441.60 | 32,127.10 | 49,875.10 |
| 10,000 | Plan 150 | 672.20 | 455.90 | 519.10 | 726.50 | 1,090.70 | 1,584.90 | 2,240.50 | 3,436.30 | 5,795.40 | 7,380.70 | 8,964.60 | 13,901.90 |
| | Plan 250 | 941.60 | 563.40 | 729.80 | 1,098.70 | 1,230.50 | 2,394.30 | 2,521.40 | 4,765.20 | 8,028.90 | 10,223.40 | 12,414.80 | 19,243.20 |
| | Plan 350 | 1,268.70 | 865.30 | 983.30 | 1,370.80 | 2,051.70 | 2,974.20 | 4,199.60 | 6,433.60 | 10,841.90 | 13,806.20 | 16,765.80 | 25,991.30 |
| | Plan 500 | 1,608.80 | 1,111.00 | 1,255.30 | 1,742.60 | 3,096.70 | 3,725.00 | 5,246.10 | 8,017.50 | 13,486.40 | 17,161.00 | 20,829.10 | 32,279.40 |

**Applicable for Renewal Ages only.

Note: The annual premium table is applicable to standard lives only. The rate is

subject to changes and varies depending on the underwriting requirement.

HCC BoostUp Annual Premium Table (Unisex)

| Age Next Birthday | Plan (RM) | | | |
|--------------------|-----------|----------|----------|----------|
| | Plan 150 | Plan 250 | Plan 350 | Plan 500 |
| 30 days to 5 years | 197 | 320 | 544 | 658 |
| 6 to 17 years | 113 | 257 | 316 | 379 |
| 18 to 35 years | 141 | 260 | 469 | 578 |
| 36 to 45 years | 220 | 457 | 851 | 1,251 |
| 46 to 55 years | 451 | 1,092 | 1,746 | 2,344 |
| 56 to 60 years | 590 | 1,390 | 2,051 | 2,848 |
| 61 to 65 years | 1,388 | 2,764 | 4,872 | 8,506 |
| 66 to 70 years | 2,872 | 5,739 | 9,878 | 11,813 |
| 71 to 75 years** | 3,825 | 7,555 | 12,955 | 15,488 |
| 76 to 80 years** | 3,992 | 7,769 | 13,269 | 15,834 |
| 81 to 90 years** | 4,739 | 9,041 | 15,369 | 18,041 |
| 91 to 99 years** | 5,457 | 10,285 | 17,409 | 20,467 |

**Applicable for Renewal Ages only.

Note: The annual premium table is applicable to standard lives only. The rate is subject to changes and varies depending on the underwriting requirement.

Total Distribution Cost

Total distribution cost borne by you and paid from your premium is fixed at 10% of annual premium for every year until the end of policy term. The total distribution cost amount payable to the intermediary will also increase according to your age on next birthday at each policy anniversary as your premium increases.

Example

The total distribution cost rates illustrated below are for HealthCare Choice + HCC BoostUp and applicable to standard lives only.

Age (next birthday) : 30
 Hospital Room & Board : RM150
 Deductible : RM10,000
 Annual Premium : RM660.10

| Policy Year | Proportion of Premium Deduction for Total Distribution Cost (%) | Actual Amount (RM) |
|-------------|---|--------------------|
| 1 to 6 | 10% | 66.05 |
| 7 to 16 | 10% | 94.65 |
| 17 to 26 | 10% | 154.20 |
| 27 to 31 | 10% | 217.50 |
| 32 to 36 | 10% | 362.85 |
| 37 to 41 | 10% | 630.85 |
| 42 to 46 | 10% | 962.05 |
| 47 to 51 | 10% | 1,137.30 |
| 52 to 61 | 10% | 1,370.40 |
| 62 to 70 | 10% | 1,935.90 |

Note:

Total distribution cost is the amount received by the intermediary for the sale of the policy and services that the intermediary/bank sales representative will provide to you for the duration of the policy. This amount also includes the amount that the intermediary may be entitled to for the duration of the policy provided that the intermediary/bank sales representative meets the performance criteria set by AmMetLife Insurance Berhad.

Frequently Asked Questions

Q: What is HealthCare Choice + HCC BoostUp?

A: HealthCare Choice is a stand-alone medical plan while **HCC BoostUp** is an optional rider attachable to **HealthCare Choice** plan. These are yearly renewable² non-participating medical plans, which cover your hospitalisation and surgical expenses arising from illnesses or injury covered under the Insured Benefits.

Q: How does HCC BoostUp work?

A: HCC BoostUp is an optional rider attachable to **HealthCare Choice**. It further enhances **HealthCare Choice**'s product features by increasing the annual limit, while introducing new benefits such as out-patient dengue fever, home nursing care, genomics test for cancer, diabetic complications lump sum benefit and more.

Q: Who is eligible?

A: HealthCare Choice + HCC BoostUp is available to individuals aged 30 days to 70 years old (next birthday).

Q: How much premium do I have to pay?

A: Your premium depends on the plan and deductible level that you have chosen. Your premium is also based on your entry age (next birthday) and may increase as your age increases. Your premium is not guaranteed and AmMetLife Insurance Berhad reserves the right to revise by giving you 30 days written notice prior to your next policy anniversary.

Q: Will I be entitled to tax benefits?

A: The premium paid may qualify you for a personal tax relief. However, tax benefits are subject to the Malaysian Income Tax Act 1967, and the final decision of the Inland Revenue Board.

² Subject to AmMetLife Insurance Berhad's right to withdraw the entire portfolio if AmMetLife Insurance Berhad decides to discontinue underwriting HealthCare Choice + HCC BoostUp.

Important Notes

- a) You should satisfy yourself that this plan will best serve your needs and the premium payable under this plan is an amount you can afford.
- b) You should ensure that important information regarding this plan is disclosed to you and that you understand the information disclosed. If there is any ambiguity, you should seek clarification from AmMetLife Insurance Berhad. The exclusions and limitations of benefits highlighted in this brochure are not exhaustive.
- c) This brochure is for general information only. It is not a contract of insurance. You are advised to refer to the Product Disclosure Sheet and *insuranceinfo* booklet on Medical and Health Insurance (MHI) for details on important features and benefits of the plan before purchasing the plan.
- d) You are advised to refer to the policy contract/supplementary contract for details on important features of the policy that you have purchased.
- e) You will have a 'Cooling-off' period of 15 days from the receipt of your policy contract/supplementary contract to review and ensure it fully meets your needs. If you decide to terminate the policy during this period, the premium you have paid (less any medical examination expenses incurred) will be refunded to you.
- f) AmMetLife Insurance Berhad reserves the right to withdraw the entire portfolio if it decides to discontinue underwriting HealthCare Choice or HCC BoostUp by giving you 30 calendar days advance notice. However, all policies within the portfolio will remain in force up to their respective next policy anniversary.
- g) Please note that it may not be advantageous for you to switch from one policy to another. If you switch your medical plan/rider from one insurer over to another, or if you exchange your current medical plan/rider for another medical plan/rider within the same insurer, you may be subjected to the new terms and conditions of the new plan.
- h) You are advised to opt for payment via direct crediting of your banking account for your convenience for all policy benefits. The Direct Crediting Form is available on our website or call 1300 88 8800 for further information.

Exclusions

- Pre-existing illness; or
- Specified illnesses occurring during the first 120 days of continuous cover from the policy effective date; or
- Any medical or physical conditions arising within the first 30 days of the policy effective date or date of reinstatement, whichever is later, except for injury; or
- If the HCC BoostUp has been subsequently included to the HealthCare Choice after the HealthCare Choice's effective date, any medical or physical conditions arising within the waiting period except for injury, the benefits payable will be subject to terms and conditions of HealthCare Choice; or
- Plastic/Cosmetic surgery, circumcision, eye examination, glasses and refraction or surgical correction of nearsightedness (Radial Keratotomy or Lasik) and the use or acquisition of external prosthetic appliances or devices such as artificial limbs, hearing aids, implanted pacemakers and prescriptions thereof; or
- Dental conditions including dental treatment or oral surgery except as necessitated by injury to sound natural teeth occurring in any policy year and performed by a dentist; or
- Private nursing, rest cures or sanatoria care, illegal drugs, intoxication, sterilization, venereal disease and its sequelae, AIDS (Acquired Immune Deficiency Syndrome) or ARC (AIDS Related Complex) and HIV (Human Immunodeficiency Virus) related diseases, and any communicable diseases requiring quarantine by law; or
- Any treatment or surgical operation for congenital conditions or deformities including hereditary conditions; or
- Pregnancy, child birth (including surgical delivery), miscarriage, abortion and prenatal or postnatal care and surgical, mechanical or chemical contraceptive methods of birth control or treatment pertaining to infertility. Erectile dysfunction and tests or treatment related to impotence or sterilization; or
- Hospitalisation primarily for investigatory purposes, diagnosis, X-ray examination, general physical or medical examinations, not incidental to treatment or diagnosis of a covered disability or any treatment which is not medically necessary and any preventive treatments, preventive medicines or examinations carried out by a physician, and treatments specifically for weight reduction or gain; or
- Suicide, attempted suicide or intentionally self-inflicted injury while sane or insane; or
- War or any act of war, declared or undeclared, criminal or terrorist activities, active duty in any armed forces, direct participation in strikes, riots and civil commotion or insurrection; or

Exclusions *(continued)*

- Ionising radiation or contamination by radioactivity from any nuclear fuel or nuclear waste from process of nuclear fission or from any nuclear weapons material; or
- Expenses incurred for donation of any body organ by a Life Assured and costs of acquisition of the organ including all costs incurred by the donor during organ transplant and its complications; or
- Investigation and treatment of sleep and snoring disorders, hormone replacement therapy and alternative therapy such as treatment, medical service or supplies, including but not limited to acupuncture, acupressure, reflexology, bonesetting, herbalist treatment, massage or aromatherapy or other alternative treatment; or
- Care or treatment for which payment is not required or to the extent which is payable by any other insurance or indemnity covering the Life Assured and disabilities arising out of duties of employment or profession that is covered under a Workman's Compensation Insurance Contract; or
- Psychotic, mental or nervous disorders, (including any neuroses and their physiological or psychosomatic manifestations); or
- Costs/expenses of services of a non-medical nature, such as television, telephones, telex services, radios or similar facilities, admission kit/pack and other ineligible non-medical items; or
- Sickness or injury arising from racing of any kind (except foot racing), hazardous sports such as but not limited to sky-diving, water skiing, underwater activities requiring breathing apparatus, winter sports, professional sports and illegal activities; or
- Private flying other than as a fare-paying passenger in any commercial scheduled airlines licensed to carry passengers over established routes; or
- Expenses incurred for sex changes; or
- Any treatment or investigation which is not medically necessary, or recuperation, custodial or rest care; or
- Any medical treatment received by the Life Assured outside Malaysia apart from Singapore and Brunei, if the Life Assured resides or travels outside Malaysia for more than 90 consecutive days.

Note: This list is not exhaustive. Please refer to the policy contract/ supplementary contract for the full exclusions.

Disclaimer

The information, statement and/or descriptions contained herein are strictly meant to be general information for quick reference and illustration purposes only and are not to be construed as a contract of insurance.

If you need further information, you may refer to any of our bank sales representatives or call us at 1300 88 8800 or visit our website. In the event of any inconsistencies between the Bahasa Malaysia or other language versions and the English version of this brochure, the English wordings shall prevail. AmMetLife Insurance Berhad is licensed under the Financial Services Act 2013 and regulated by Bank Negara Malaysia.

To know more about **HealthCare Choice + HCC BoostUp**, kindly talk to any of our friendly bank sales representatives today.

This page intentionally left blank.



HCC BoostUp,
Pemenang Perak
Anugerah Stevie®
Pelan Perubatan

Kehidupan yang dijalani dengan penuh kepastian adalah kehidupan yang dilalui dengan baik. Ia adalah hidup mengetahui bahawa apa sahaja rintangan yang muncul, anda akan dilindungi pada setiap masa.

Memperkenalkan **HealthCare Choice + HCC BoostUp**, pelan perlindungan perubatan dengan harga berpatutan yang menawarkan anda perlindungan penting - bukan hanya untuk kemasukan hospital, pembedahan dan rawatan susulan, tetapi juga prosedur perubatan terkini seperti ujian genetik untuk kanser.

Melalui teknologi canggih yang terkini bagi ujian genetik untuk kanser, doktor dapat menentukan pilihan rawatan yang paling berkesan untuk pesakit kanser. Ciri istimewa ini menjadikan **HCC BoostUp** produk yang unik, dengan itu **HCC BoostUp** telah dianugerahkan Pemenang Perak Anugerah Stevie® untuk Produk Baharu Terbaik dalam Perkhidmatan Kewangan di Anugerah Perniagaan Antarabangsa Tahun 2019.

Di samping itu, **HealthCare Choice + HCC BoostUp** juga memberikan had tahunan keseluruhan sebanyak RM1 juta dan ke atas, memberi anda jaminan keselamatan yang mencukupi sekiranya anda berhadapan dengan perbelanjaan perubatan yang tidak dapat diduga.

Keyakinan untuk hari esok bermula dengan satu langkah kecil hari ini. Inilah masanya untuk membina kehidupan impian anda, dan biar AmMetLife Insurance Berhad membina asas jaminan untuk anda.

Ketenangan Minda yang Sentiasa Dalam Jangkauan



Gambaran KANSER di Malaysia

Jumlah kes kanser
(2018)

43,837

Jumlah kematian
kanser (2018)

26,395



60%

Kematian direkodkan dari
43,837 jumlah kes kanser



14%

dari semua kes
kanser adalah
kanser Kolon

17%
dari semua
kes kanser adalah
kanser Payudara

Jenis kanser
paling utama
di Malaysia
pada 2018



10%
dari semua kes
kanser adalah
kanser Paru-paru



4.8%
dari semua kes
kanser adalah
kanser Pangkal Hidung

Sumber: World Health Organization, 2020
(https://www.who.int/cancer/country-profiles/MYS_2020.pdf)

Apakah ujian genetik untuk kanser?



Ujian genetik untuk kanser membolehkan doktor mengenal pasti gen tertentu yang tidak normal daripada pesakit yang telah didiagnosis menghidap kanser. Dengan itu, ia menawarkan pilihan untuk rawatan dan pengurusan kanser secara peribadi.

Bagaimanakah ujian genetik untuk kanser berfungsi?



Mengenalpasti Potensi Keputusan

Analisis berdasarkan prognosis pesakit menerusi maklumat gen individu, untuk meramalkan sama ada terapi yang tertentu bermanfaat bagi pesakit tersebut.



Memilih Rawatan Terbaik

Menentukan pelan rawatan terbaik untuk setiap kanser.



Memantau Perkembangan Rawatan

Mengikuti perkembangan pemulihan pesakit untuk memantau keberkesanan rawatan.

Memahami manfaat kemajuan teknologi ini, **HealthCare Choice + HCC BoostUp** melindungi anda dengan ujian genetik untuk kanser. Oleh itu, sekiranya didiagnosis dengan kanser, anda pasti dilindungi dengan rawatan yang lebih berkesan dan bersasar.

Sumber: Cancer Connect, 2021
(<https://news.cancerconnect.com/treatment-care/advances-in-genomic-testing-what-you-need-to-know>)



Ujian Genetik untuk Kanser

Perolehi akses bagi ujian genetik untuk kanser demi menentukan pilihan rawatan yang terbaik. Ujian ini dapat membantu doktor menentukan rawatan yang paling sesuai.



Had Tahunan Keseluruhan Sebanyak RM1 Juta dan Ke Atas

HealthCare Choice + HCC BoostUp melindungi anda dengan had tahunan keseluruhan sebanyak RM1 juta dan ke atas sehingga umur 100 tahun (hari jadi berikutnya), justeru memberikan anda ketenangan minda apabila menerima sebarang bil rawatan dan kemasukan hospital.



Rawatan Demam Denggi Pesakit Luar

HCC BoostUp melindungi sebarang perbelanjaan perubatan yang ditanggung untuk rawatan demam denggi pesakit luar, sekaligus membolehkan kes yang tidak tenat diuruskan dengan pemantauan yang teliti.



Penjagaan Kejururawatan di Rumah

Anda akan mempunyai akses kepada perkhidmatan kesihatan di rumah yang perlu seperti penjagaan kejururawatan mahir berkala, terapi fizikal dan banyak lagi – semuanya dalam keselesaan rumah anda.



Lensa Multifokal/Intraokuler

Sesuai untuk mereka yang memerlukan pembedahan katarak dan menginginkan kebebasan tanpa memerlukan cermin mata selepas pembedahan. Lensa multifokal/intraokuler (IOL) memerlukan julat penglihatan jelas seseorang.



Manfaat Sekaligus untuk Komplikasi Diabetes

Suatu bayaran sekaligus akan diterima atas diagnosis¹ sehingga dua kali untuk semur hidup agar anda boleh menumpukan perhatian kepada rawatan anda. Ia membantu memenuhi keperluan anda.



Ubatan Dan Rawatan Pra-Hospital oleh Doktor Pakar

Pastikan kesejahteraan kesihatan anda pada setiap masa dengan perlindungan atas perbelanjaan yang ditanggung hasil daripada rundingan pertama, ubat-ubatan dan rawatan oleh doktor pakar dalam tempoh 60 hari sebelum pesakit dimasukkan ke hospital untuk menerima rawatan pesakit dalam.

¹ Diri yang Diinsuranskan hidup sekurang-kurangnya empat belas (14) hari selepas diagnosis.

Bagi rawatan luar negara, jika Diri yang Diinsuranskan memilih atau dirujuk untuk mendapatkan rawatan di luar Malaysia, manfaat untuk rawatan tersebut adalah terhadap kepada Caj Munasabah dan Biasa Diamalkan dan Perlu Dari Segi Perubatan untuk rawatan yang sama di Malaysia dan tertakluk kepada had tempoh kediaman selama 90 hari.

Nota: i) Semua manfaat yang dinyatakan di atas adalah tertakluk kepada terma dan syarat.

ii) Pelan pembaharuan adalah tertakluk kepada hak AmMetLife Insurance Berhad untuk menarik balik keseluruhan portfolio jika AmMetLife Insurance Berhad membuat keputusan untuk menghentikan pengunderaitan HealthCare Choice + HCC BoostUp.



Perlindungan Perubatan Komprehensif Sehingga Umur 100 Tahun (Hari Jadi Berikutnya)

Ketepikan kebimbangan anda mengenai kos perubatan yang tinggi, kerana **HealthCare Choice** merupakan pelan komprehensif yang boleh diperbaharui setiap tahun yang memberikan anda perlindungan sehingga umur 100 tahun (hari jadi berikutnya).



3 Pilihan Tahap Deduktibel

Anda boleh memilih 3 tahap deduktibel mengikut keperluan dan bajet anda. Jika pelan anda hanya **HealthCare Choice**, anda boleh memilih deduktibel sifar untuk perlindungan yang menyeluruh. Jika anda telah mempunyai pelan perubatan tetapi memerlukan perlindungan tambahan, **HealthCare Choice** boleh memberikan anda perlindungan tambahan yang diperlukan. Anda hanya perlu memilih tahap deduktibel RM2,000 atau RM10,000 yang memenuhi had manfaat semasa pelan perubatan anda yang sedia ada.

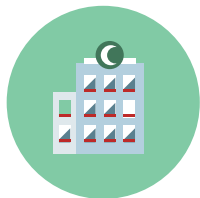

Tunai Harian jika Memilih Bilik Hospital & Makanan pada Kadar Lebih Rendah

Jika anda dimasukkan ke hospital dan caj sebenar bagi bilik hospital dan makanan lebih rendah daripada pelan **HealthCare Choice** anda disebabkan pilihan bilik yang terhad atau ketiadaan bilik, anda akan dibayar balik sebanyak 50% daripada perbezaan kos bilik hospital dan makanan sehingga 30 hari untuk setiap hilang upaya.



Tiada Had Seumur Hidup

Tiada had seumur hidup keseluruhan di sepanjang usia Diri yang Diinsuranskan.



Penjagaan Harian

Jika anak anda dimasukkan ke hospital, kami memahami anda mahu berada disisinya. Apabila anda menemani anak di bawah umur 18 tahun (hari jadi berikutnya) yang diinsuranskan dengan **HealthCare Choice** semasa penghospitalan, anda akan dibayar balik perbelanjaan untuk makanan dan penginapan yang ditanggung oleh seorang dewasa yang menemani di hospital sehingga 150 hari bagi setiap hilang upaya.



Pendapat Kedua Berkenaan Pembedahan

Apabila melibatkan pembedahan, anda layak mendapatkan perundingan dengan pakar kedua yang lain supaya anda mempunyai semua maklumat yang berkaitan untuk membuat keputusan terbaik. Atas sebab ini, **HealthCare Choice** akan membayar balik caj pendapat kedua berkenaan pembedahan kepada anda jika ia berlaku dalam tempoh 60 hari sebelum pembedahan dijadualkan.



Rawatan Selepas Keluar Hospital

Yakinlah bahawa **HealthCare Choice** sentiasa berada di sisi anda walaupun selepas pembedahan, dengan memberi perlindungan untuk rawatan susulan hospital yang mungkin anda perlukan dalam tempoh 120 hari selepas keluar dari hospital. Rawatan ini termasuklah ubat susulan yang dipreskripsikan, sinar-X, elektrokardiogram atau ujian makmal.



Rawatan Perubatan Tradisional Cina, Kiropraktik dan Fisioterapi Pesakit Luar

HealthCare Choice merangkumi rawatan pesakit luar untuk perubatan Cina, kiropraktik dan fisioterapi yang mungkin anda perlukan dalam tempoh 60 hari selepas keluar dari hospital untuk memastikan anda mendapatkan pilihan rawatan tanpa halangan kos perubatan.

Bagi rawatan luar negara, jika Diri yang Diinsuranskan memilih atau dirujuk untuk mendapatkan rawatan di luar Malaysia, manfaat untuk rawatan tersebut adalah terhad kepada Caj Munasabah dan Biasa Diamalkan dan Perlu Dari Segi Perubatan untuk rawatan yang sama di Malaysia dan tertakluk kepada had tempoh kediaman selama 90 hari.

Nota: i) Semua manfaat yang dinyatakan di atas adalah tertakluk kepada terma dan syarat.
ii) Pelan pembaharuan adalah tertakluk kepada hak AmMetLife Insurance Berhad untuk menarik balik keseluruhan portfolio jika AmMetLife Insurance Berhad membuat keputusan untuk menghentikan pengunderaitan HealthCare Choice + HCC BoostUp.

Bagaimanakah HealthCare Choice Anda?

+ HCC BoostUp Bermanfaat kepada

Senario 1



Christina,
30 tahun (hari jadi berikutnya),
Wanita; bukan perokok

HealthCare Choice + HCC BoostUp Pelan 250

Bilik Hospital & Makanan : RM250
Deduktibel : RM0
Premium Tahunan : RM1,425.60*

Pengesanan Awal

Christina didiagnosis menghidap kanser payudara. Doktornya menasihatkannya agar melakukan pembedahan untuk membuang tumor tersebut.



Pendapat Kedua Berkenaan Pembedahan

Memandangkan ini ialah keputusan penting, dia mendapatkan **pendapat kedua berkenaan pembedahan** untuk lebih kepastian.



Ujian Genetik untuk Kanser

Setelah konsultasi, dia menjalani **ujian genetik untuk kanser** bagi menentukan pilihan pelan rawatan yang paling sesuai. Berdasarkan hasil ujian, doktornya mencadangkan terapi endokrin.



Perlindungan yang Lengkap

Dia menjalani rawatan dengan ketenangan fikiran, sedia maklum bahawa dia telah dilindungi untuk kedua-dua rawatan pesakit dalam dan **rawatan kanser pesakit luar tanpa had seumur hidup keseluruhan.**



Nota:
*Premium akan meningkat mengikut umur pada hari jadi berikutnya pada setiap ulang tahun polisi.

Manfaat yang digambarkan dalam senario ini tertakluk kepada terma dan syarat.

Senario 2



Chris,
30 tahun (hari jadi berikutnya),
Lelaki; bukan perokok

Chris mendaftar untuk HealthCare Choice + HCC BoostUp dengan deduktibel RM10,000 bagi menambah perlindungan perubatan sedia ada yang diberikan oleh majikannya dengan had tahunan RM30,000.

Perlindungan Perubatan
Tambahan

HealthCare Choice + HCC BoostUp Pelan 150

Bilik Hospital & Makanan : RM150
Deduktibel : RM10,000
Premium Tahunan : RM660.10*

Rawatan Demam Denggi Pesakit Luar

Chris berasa demam dan menjalani ujian darah. Dia disahkan menghidap denggi ringan. Walaupun demam denggi pesakit luar tidak dilindungi di bawah manfaat pelan perubatan yang disediakan oleh majikannya, mujur perbelanjaan **rawatan demam denggi pesakit luar** dilindungi di bawah HCC BoostUp.



Kemasukan Hospital

Setahun kemudian, dia dimasukkan ke hospital akibat kemalangan jalan raya dan harus menanggung bil perubatan berjumlah RM45,000. Memandangkan dia telah mencapai had tahunan maksimum RM30,000 yang disediakan oleh majikannya, perbezaan bil perubatan RM15,000 dapat diselesaikan melalui **HealthCare Choice + HCC BoostUp.**



Rawatan Selepas Keluar Hospital

Setelah keluar dari hospital, Chris terus menjalani **rawatan susulan hospital** seperti yang disyorkan oleh doktornya.



Rawatan Perubatan Tradisional Cina, Kiropraktik dan Fisioterapi Pesakit Luar

Bagi kemudahan pemulihannya, Chris turut menjalani **rawatan fisioterapi.**



Perlindungan yang Lengkap

Chris bersyukur kerana dia memiliki pelan **HealthCare Choice + HCC BoostUp.** Pelan tersebut sangat membantu Chris menyelesaikan bil perubatan yang tinggi akibat kemalangan tidak diduga yang telah berlaku.



Jadual Manfaat

| No. | Manfaat yang Diinsuranskan | HealthCare Choice (Pelan Perubatan Tunggal) | | | | HealthCare Choice + HCC BoostUp | | | |
|-----|--|---|----------------------|----------------------|----------------------|---|----------------------|----------------------|----------------------|
| | | Pelan 150 (RM) | Pelan 250 (RM) | Pelan 350 (RM) | Pelan 500 (RM) | Pelan 150 (RM) | Pelan 250 (RM) | Pelan 350 (RM) | Pelan 500 (RM) |
| 1 | Bilik Hospital & Makanan <i>(Had sehari, tertakluk kepada maksimum 150 hari bagi setiap hilang upaya)</i> | 150 | 250 | 350 | 500 | 150 | 250 | 350 | 500 |
| 2 | Bilik Hospital & Makanan Tambahan Sewaktu di Luar Negara- Untuk perubatan kecemasan sahaja <i>(Had sehari, tertakluk kepada maksimum 150 hari bagi setiap hilang upaya)</i> | 150 | 250 | 350 | 500 | 150 | 250 | 350 | 500 |
| 3 | Tunai Harian jika Memilih Bilik Hospital & Makanan pada Kadar Lebih Rendah <i>(Tertakluk kepada maksimum 30 hari bagi setiap hilang upaya)</i> | 50% daripada Had Bilik Hospital & Makanan yang Tidak Digunakan | | | | 50% daripada Had Bilik Hospital & Makanan yang Tidak Digunakan | | | |
| 4 | Elaun Tunai Harian di Hospital Kerajaan Malaysia <i>(Elaun harian, tertakluk kepada maksimum 60 hari bagi setiap hilang upaya)</i> | 100 | 150 | 200 | 300 | 100 | 150 | 200 | 300 |
| 5 | Penjagaan Harian - Bagi umur bawah 18 tahun sahaja <i>(Had sehari, tertakluk kepada maksimum 150 hari bagi setiap hilang upaya)</i> | 75 | 125 | 175 | 250 | 75 | 125 | 175 | 250 |
| 6 | Unit Rawatan Rapi <i>(Tertakluk kepada maksimum 75 hari/150 hari* bagi setiap hilang upaya)</i> * 75 hari - HealthCare Choice, 150 hari - HealthCare Choice + HCC BoostUp. | Mengikuti caj yang dikenakan (tertakluk kepada Caj Munasabah & Biasa Diamalkan) | | | | Mengikuti caj yang dikenakan (tertakluk kepada Caj Munasabah & Biasa Diamalkan) | | | |
| 7 | Pendapat Kedua Berkenaan Pembedahan <i>(Dalam tempoh 60 hari sebelum pembedahan)</i> | | | | | | | | |
| 8 | Lawatan Doktor Dalam Hospital <i>(Tertakluk kepada maksimum 2 kali sehari)</i> | | | | | | | | |
| 9 | Bekalan dan Perkhidmatan Hospital | | | | | | | | |
| 10 | Perbelanjaan Pembedahan | | | | | | | | |
| 11 | Yuran Bilik Pembedahan | | | | | | | | |
| 12 | Yuran Pakar Bius | | | | | | | | |
| 13 | Yuran Ambulans | | | | | | | | |
| 14 | Ujian Diagnostik Pra-Penghospitalan <i>(Dalam tempoh 60 hari sebelum penghospitalan)</i> | | | | | | | | |
| 15 | Konsultasi Doktor Pakar Pra-Penghospitalan <i>(Dalam tempoh 60 hari sebelum penghospitalan)</i> | | | | | | | | |
| 16 | Rawatan Selepas Keluar Hospital <i>(Dalam tempoh 120 hari selepas keluar dari hospital)</i> | | | | | | | | |
| 17 | Rawatan Perubatan Tradisional Cina, Kiropraktik & Fisioterapi Pesakit Luar <i>(Had setiap tahun polisi, dalam tempoh 60 hari selepas keluar dari hospital)</i> | 1,000 | 2,000 | 4,000 | 8,000 | 1,000 | 2,000 | 4,000 | 8,000 |

Jadual Manfaat *(bersambung)*

| No. | Manfaat yang Diinsuranskan | HealthCare Choice (Pelan Perubatan Tunggal) | | | | HealthCare Choice + HCC BoostUp | | | |
|-----|--|--|----------------------|----------------------|----------------------|--|----------------------|----------------------|----------------------|
| | | Pelan 150 (RM) | Pelan 250 (RM) | Pelan 350 (RM) | Pelan 500 (RM) | Pelan 150 (RM) | Pelan 250 (RM) | Pelan 350 (RM) | Pelan 500 (RM) |
| 18 | Pembedahan Harian | Mengikut caj yang dikenakan (tertakluk kepada Caj Munasabah & Biasa Diamalkan) | | | | Mengikut caj yang dikenakan (tertakluk kepada Caj Munasabah & Biasa Diamalkan) | | | |
| 19 | Rawatan Kanser Pesakit Luar | | | | | | | | |
| 20 | Rawatan Dialisis Buah Pinggang Pesakit Luar | | | | | | | | |
| 21 | Cukai Penggunaan - Hanya untuk Butiran (1), Butiran (2), Butiran (5) dan Butiran (6) | | | | | | | | |
| 22 | Pemindahan Organ/Sumsum Tulang <i>(Sekali seumur hidup)</i> | 50,000 | 90,000 | 120,000 | 180,000 | 50,000 | 90,000 | 120,000 | 180,000 |
| 23 | Rawatan Pesakit Luar bagi Kecemasan Akibat Kemalangan <i>(Had setiap tahun polisi, dalam tempoh 24 jam dan sehingga 31 hari untuk rawatan susulan)</i> | 1,000 | 2,000 | 3,000 | 4,000 | 1,000 | 2,000 | 3,000 | 4,000 |
| 24 | Rawatan Pesakit Luar Pergigian bagi Kecemasan Akibat Kemalangan <i>(Had setiap tahun polisi, dalam tempoh 24 jam dan sehingga 31 hari untuk rawatan susulan)</i> | 1,000 | 2,000 | 3,000 | 4,000 | 1,000 | 2,000 | 3,000 | 4,000 |
| 25 | Yuran Laporan Perubatan <i>(Had setiap hilang upaya)</i> | 80 | | | | 80 | | | |
| 26 | Rawatan Demam Denggi Pesakit Luar <i>(Had setiap tahun polisi)</i> | Tidak Berkenaan | | | | 1,500 | 2,500 | 3,500 | 5,000 |
| 27 | Penjagaan Kejururawatan di Rumah <i>(Tertakluk kepada maksimum 180 hari seumur hidup)</i> | | | | | 4,000 | 6,000 | 8,000 | 12,000 |
| 28 | Lensa Multifokal/Intraokuler <i>(Had seumur hidup)</i> | | | | | 4,000 | 4,000 | 4,000 | 4,000 |
| 29 | Ujian Genetik untuk Kanser <i>(Had setiap diagnostik dan dua kali seumur hidup)</i> | | | | | 4,000 | 6,000 | 8,000 | 12,000 |
| 30 | Manfaat Sekaligus untuk Komplikasi Diabetes <i>(Had setiap komplikasi diabetes dan dua kali seumur hidup)</i> | | | | | 1,000 | 2,000 | 3,000 | 4,000 |
| 31 | Ubatan dan Rawatan Pra-Hospital oleh Doktor Pakar <i>(Had setiap hilang upaya, dalam tempoh 60 hari sebelum penghospitalan)</i> | | | | | 300 | 300 | 300 | 300 |
| 32 | Had Tahunan Keseluruhan <i>(Untuk Butiran (1) hingga (31), jika berkenaan)</i> | | | | | 100,000 | 175,000 | 250,000 | 375,000 |
| 33 | Had Seumur Hidup Keseluruhan <i>(Untuk Butiran (1) hingga (31), jika berkenaan)</i> | Tiada Had | | | | Tiada Had | | | |
| 34 | Tahap Deduktibel yang dipilih merupakan amaun tetap yang harus dibayar oleh Pemilik Polisi terlebih dahulu, tanpa mengira jumlah kos sesuatu Manfaat yang Diinsuranskan daripada Butiran (1) hingga (25). Baki selebihnya, jika ada, akan dibayar oleh AmMetLife Insurance Berhad tertakluk kepada Had Tahunan Keseluruhan. | 0 | | | | 0 | | | |
| | | 2,000 | | | | 2,000 | | | |
| | | 10,000 | | | | 10,000 | | | |

Jadual Premium Tahunan HealthCare Choice (Uniseks)

| Deduktibel (RM) | Umur Hari Jadi Berikutnya | | | | | | | | | | | | |
|-----------------|---------------------------|--------------------|---------------|----------------|----------------|----------------|----------------|----------------|----------------|------------------|------------------|------------------|------------------|
| | Pelan (RM) | 30 hari ke 5 tahun | 6 ke 17 tahun | 18 ke 35 tahun | 36 ke 45 tahun | 46 ke 55 tahun | 56 ke 60 tahun | 61 ke 65 tahun | 66 ke 70 tahun | 71 ke 75 tahun** | 76 ke 80 tahun** | 81 ke 90 tahun** | 91 ke 99 tahun** |
| 0 | Pelan 150 | 1,139.20 | 746.00 | 860.90 | 1,237.90 | 1,900.00 | 2,798.70 | 3,990.60 | 6,164.90 | 10,454.10 | 13,336.50 | 16,216.30 | 25,193.30 |
| | Pelan 250 | 1,537.20 | 873.70 | 1,165.60 | 1,812.90 | 2,044.00 | 4,085.90 | 4,308.80 | 8,245.30 | 13,971.00 | 17,821.00 | 21,665.60 | 33,645.30 |
| | Pelan 350 | 2,009.50 | 1,325.70 | 1,525.70 | 2,182.50 | 3,336.50 | 4,900.00 | 6,977.10 | 10,763.60 | 18,235.20 | 23,259.50 | 28,275.70 | 43,912.20 |
| | Pelan 500 | 2,489.90 | 1,660.20 | 1,900.70 | 2,712.90 | 4,969.60 | 6,016.90 | 8,552.10 | 13,171.00 | 22,285.90 | 28,410.20 | 34,523.70 | 53,607.50 |
| 2,000 | Pelan 150 | 1,035.50 | 681.50 | 784.90 | 1,124.20 | 1,720.20 | 2,529.00 | 3,601.70 | 5,558.60 | 9,418.80 | 12,013.00 | 14,604.80 | 22,684.10 |
| | Pelan 250 | 1,412.50 | 808.80 | 1,074.40 | 1,663.40 | 1,873.70 | 3,731.80 | 3,934.70 | 7,516.90 | 12,727.30 | 16,230.80 | 19,729.40 | 30,630.90 |
| | Pelan 350 | 1,865.00 | 1,235.90 | 1,419.90 | 2,024.10 | 3,085.80 | 4,524.30 | 6,435.10 | 9,918.70 | 16,792.60 | 21,415.00 | 26,029.90 | 40,415.50 |
| | Pelan 500 | 2,335.70 | 1,564.10 | 1,787.80 | 2,543.10 | 4,641.90 | 5,615.90 | 7,973.50 | 12,269.10 | 20,746.00 | 26,441.60 | 32,127.10 | 49,875.10 |
| 10,000 | Pelan 150 | 672.20 | 455.90 | 519.10 | 726.50 | 1,090.70 | 1,584.90 | 2,240.50 | 3,436.30 | 5,795.40 | 7,380.70 | 8,964.60 | 13,901.90 |
| | Pelan 250 | 941.60 | 563.40 | 729.80 | 1,098.70 | 1,230.50 | 2,394.30 | 2,521.40 | 4,765.20 | 8,028.90 | 10,223.40 | 12,414.80 | 19,243.20 |
| | Pelan 350 | 1,268.70 | 865.30 | 983.30 | 1,370.80 | 2,051.70 | 2,974.20 | 4,199.60 | 6,433.60 | 10,841.90 | 13,806.20 | 16,765.80 | 25,991.30 |
| | Pelan 500 | 1,608.80 | 1,111.00 | 1,255.30 | 1,742.60 | 3,096.70 | 3,725.00 | 5,246.10 | 8,017.50 | 13,486.40 | 17,161.00 | 20,829.10 | 32,279.40 |

**Untuk Umur Semasa Pembaharuan sahaja.

Nota: Jadual premium tahunan adalah untuk kehidupan standard sahaja. Kadar ini

tertakluk kepada perubahan dan mungkin bergantung kepada syarat pengunderaitan.

Jadual Premium Tahunan HCC BoostUp (Uniseks)

| Umur Hari Jadi Berikutnya | Pelan (RM) | | | |
|---------------------------|------------|-----------|-----------|-----------|
| | Pelan 150 | Pelan 250 | Pelan 350 | Pelan 500 |
| 30 hari ke 5 tahun | 197 | 320 | 544 | 658 |
| 6 ke 17 tahun | 113 | 257 | 316 | 379 |
| 18 ke 35 tahun | 141 | 260 | 469 | 578 |
| 36 ke 45 tahun | 220 | 457 | 851 | 1,251 |
| 46 ke 55 tahun | 451 | 1,092 | 1,746 | 2,344 |
| 56 ke 60 tahun | 590 | 1,390 | 2,051 | 2,848 |
| 61 ke 65 tahun | 1,388 | 2,764 | 4,872 | 8,506 |
| 66 ke 70 tahun | 2,872 | 5,739 | 9,878 | 11,813 |
| 71 ke 75 tahun** | 3,825 | 7,555 | 12,955 | 15,488 |
| 76 ke 80 tahun** | 3,992 | 7,769 | 13,269 | 15,834 |
| 81 ke 90 tahun** | 4,739 | 9,041 | 15,369 | 18,041 |
| 91 ke 99 tahun** | 5,457 | 10,285 | 17,409 | 20,467 |

**Untuk Umur Semasa Pembaharuan sahaja.

Nota: Jadual premium tahunan adalah untuk kehidupan standard sahaja. Kadar ini tertakluk kepada perubahan dan mungkin bergantung kepada syarat pengunderaitan.

Jumlah Kos Pengagihan

Jumlah kos pengagihan ditanggung oleh anda dan dibayar dari premium anda dan ditetapkan pada 10% daripada premium tahunan untuk setiap tahun sehingga polisi tamat. Jumlah kos pengagihan yang perlu dibayar kepada pengantara juga akan meningkat mengikut umur harijadi berikutnya pada setiap ulang tahun polisi apabila premium anda meningkat.

Contoh

Jumlah kos pengagihan yang digambarkan di bawah adalah untuk HealthCare Choice + HCC BoostUp dan tertakluk kepada kehidupan standard sahaja.

Umur (hari jadi berikutnya) : 30
 Bilik Hospital & Makanan : RM150
 Deduktibel : RM10,000
 Premium Tahunan : RM660.10

| Tahun Polisi | Bahagian Tolakan Premium untuk Kos Pengagihan (%) | Amaun Sebenar (RM) |
|--------------|---|--------------------|
| 1 ke 6 | 10% | 66.05 |
| 7 ke 16 | 10% | 94.65 |
| 17 ke 26 | 10% | 154.20 |
| 27 ke 31 | 10% | 217.50 |
| 32 ke 36 | 10% | 362.85 |
| 37 ke 41 | 10% | 630.85 |
| 42 ke 46 | 10% | 962.05 |
| 47 ke 51 | 10% | 1,137.30 |
| 52 ke 61 | 10% | 1,370.40 |
| 62 ke 70 | 10% | 1,935.90 |

Nota:

Jumlah kos pengagihan adalah jumlah yang diterima oleh pengantara untuk penjualan polisi tersebut dan perkhidmatan yang akan diberikan oleh pengantara/wakil jualan bank kepada anda sepanjang tempoh polisi. Jumlah ini juga termasuk jumlah yang layak diterima oleh pengantara semasa tempoh polisi dengan syarat pengantara/wakil jualan bank memenuhi kriteria prestasi yang ditetapkan oleh AmMetLife Insurance Berhad.

Soalan-soalan Lazim

S: Apakah itu HealthCare Choice + HCC BoostUp?

J: HealthCare Choice ialah pelan perubatan tunggal dimana **HCC BoostUp** ialah suatu rider pilihan yang boleh ditambah kepada **HealthCare Choice**. Pelan-pelan ini adalah pelan pembaharuan² tahunan tanpa penyertaan, yang menanggung perbelanjaan kemasukan hospital dan pembedahan akibat daripada penyakit atau kecederaan yang dilindungi dibawah Manfaat yang Diinsuranskan.

S: Apakah fungsi HCC BoostUp?

J: HCC BoostUp ialah suatu rider pilihan yang boleh ditambah kepada **HealthCare Choice**. Ia mempertingkatkan ciri-ciri produk **HealthCare Choice** dengan meningkatkan had tahunan, pada masa yang sama memperkenalkan manfaat baru seperti manfaat rawatan demam denggi pesakit luar, penjagaan kejururawatan di rumah, ujian genetik untuk kanser, manfaat sekaligus untuk komplikasi diabetes dan banyak lagi.

S: Siapakah yang layak?

J: Individu yang berumur 30 hari hingga 70 tahun (hari jadi berikutnya) layak memohon **HealthCare Choice + HCC BoostUp**.

S: Berapakah jumlah premium yang perlu saya bayar?

J: Premium anda bergantung kepada pelan dan tahap deduktibel yang anda pilih. Premium anda juga berdasarkan umur penyertaan anda (hari jadi berikutnya) dan akan meningkat sejajar dengan peningkatan umur anda. Premium anda adalah tidak dijamin dan AmMetLife Insurance Berhad berhak untuk menyemak semula dengan memberi anda notis bertulis sekurang-kurangnya 30 hari sebelum ulang tahun polisi anda yang berikutnya.

S: Adakah saya layak mendapat manfaat cukai?

J: Premium yang dibayar mungkin melayakkan anda untuk mendapat pelepasan cukai peribadi. Namun, manfaat cukai adalah tertakluk kepada Akta Cukai Pendapatan Malaysia 1967, dan keputusan muktamad Lembaga Hasil Dalam Negeri.

² Tertakluk kepada hak AmMetLife Insurance Berhad untuk menarik balik keseluruhan portfolio jika AmMetLife Insurance Berhad membuat keputusan untuk menghentikan pengunderaitan HealthCare Choice + HCC BoostUp.

Nota-nota Penting

- a) Anda hendaklah memastikan bahawa pelan ini menepati keperluan anda dan premium yang dibayar di bawah pelan ini merupakan jumlah yang anda mampu.
- b) Anda harus memastikan bahawa maklumat penting berkenaan pelan telah dimaklumkan kepada anda dan anda memahami maklumat tersebut. Jika terdapat sebarang keraguan, anda harus mendapatkan penjelasan daripada AmMetLife Insurance Berhad. Pengecualian dan had manfaat yang dinyatakan dalam risalah ini adalah tidak menyeluruh.
- c) Risalah ini adalah untuk maklumat umum sahaja. Ia bukannya satu kontrak insurans. Anda dinasihatkan supaya merujuk kepada Helaian Pendedahan Produk dan buku *insuranceinfo* berkenaan Insurans Perubatan dan Kesihatan untuk butiran ciri-ciri dan manfaat penting pelan sebelum membeli pelan ini.
- d) Anda dinasihatkan supaya merujuk kepada kontrak polisi/kontrak tambahan yang telah anda beli untuk butiran ciri-ciri penting polisi.
- e) Anda mempunyai tempoh "Bertenang" selama 15 hari dari masa penerimaan kontrak polisi/kontrak tambahan untuk menyemak bagi memastikan ia menepati keperluan anda dengan sepenuhnya. Jika anda membuat keputusan untuk membatalkan polisi tersebut dalam tempoh ini, premium yang telah anda bayar (selepas ditolak sebarang perbelanjaan perubatan yang ditanggung) akan dipulangkan kepada anda.
- f) AmMetLife Insurance Berhad berhak menarik balik keseluruhan portfolio dengan memberi anda notis 30 hari terlebih dahulu jika ia membuat keputusan untuk menghentikan pengunderaitan HealthCare Choice atau HCC BoostUp. Walau bagaimanapun, semua polisi dalam portfolio tersebut akan terus berkuatkuasa sehingga ulang tahun polisi masing-masing yang akan datang.
- g) Sila ambil perhatian bahawa ia mungkin tidak berfaedah sekiranya anda menukar satu polisi ke polisi yang lain. Ini kerana jika anda menukar pelan/ rider perubatan daripada satu syarikat insurans kepada yang lain, atau jika anda menukar pelan/rider perubatan anda yang sedia ada kepada pelan/ rider perubatan yang lain dalam syarikat insurans yang sama, anda mungkin tertakluk kepada terma dan syarat pelan baharu.
- h) Anda dinasihatkan supaya memilih pembayaran untuk semua manfaat polisi melalui pengkreditan terus ke akaun bank anda untuk kemudahan anda. Borang Pengkreditan Terus boleh didapati di laman web kami atau hubungi talian 1300 88 8800 untuk maklumat lanjut.

Pengecualian

- Penyakit sedia ada; atau
- Penyakit khusus yang berlaku dalam tempoh 120 hari pertama perlindungan berterusan dari tarikh berkuatkuasa polisi ini; atau
- Sebarang keadaan kesihatan atau fizikal yang timbul dalam 30 hari pertama dari tarikh berkuatkuasa polisi atau tarikh pengembalian yang mana lebih kemudian, melainkan untuk kecederaan; atau
- Jika HCC BoostUp telah dimasukkan ke dalam HealthCare Choice selepas tarikh berkuatkuasa HealthCare Choice, sebarang keadaan kesihatan atau fizikal yang timbul semasa tempoh menunggu melainkan untuk kecederaan, manfaat yang dibayar akan tertakluk kepada terma dan syarat HealthCare Choice; atau
- Pembedahan plastik/kosmetik, berkhatan, pemeriksaan mata, cermin mata dan pembiasan atau pembedahan pembedahan rabun jauh (Radial Keratotomi atau Lasik) dan penggunaan atau pemerolehan peralatan atau peranti prostetik luaran seperti anggota tiruan, alat bantuan pendengaran, perentak jantung yang diimplan dan preskripsi untuknya; atau
- Keadaan pergigian termasuk rawatan pergigian atau pembedahan mulut kecuali yang diperlukan oleh kecederaan pada gigi asal yang sihat yang berlaku dalam mana-mana tahun polisi dan dilakukan oleh seorang doktor gigi; atau
- Khidmat jururawat peribadi, rehat dan pulih atau penjagaan sanatorium, dadah yang tidak sah, mabuk, pemandulan, penyakit kelamin dan sekuelanya, AIDS (Sindrom Kurang Daya Tahan Penyakit) atau ARC (Kompleks Berkait AIDS) dan penyakit berkait HIV (Virus Kurang Daya Tahan Manusia), dan sebarang penyakit berjangkit yang memerlukan kuarantin oleh undang-undang; atau
- Sebarang rawatan atau pembedahan untuk keadaan kongential atau kecacatan termasuk penyakit keturunan; atau
- Kehamilan, kelahiran anak (termasuk kelahiran anak melalui pembedahan), keguguran, pengguguran dan perawatan dan pembedahan prenatal atau pascalahir, kaedah pencegahan kehamilan mekanikal atau kimia atau rawatan berkaitan ketidaksuburan. Mati pucuk dan ujian atau rawatan berkaitan impotens atau pemandulan; atau
- Penghospitalkan terutamanya untuk tujuan siasatan, diagnosis, pemeriksaan sinar-X, pemeriksaan fizika atau kesihatan am, yang tiada kaitan dengan rawatan atau diagnosis hilang upaya yang dilindungi atau sebarang rawatan yang tidak perlu dari segi perubahan dan sebarang rawatan pencegahan, ubat pencegahan atau pemeriksaan yang dijalankan oleh doktor, dan rawatan khususnya untuk pengurangan atau peningkatan berat badan; atau
- Bunuh diri, percubaan membunuh diri atau kecederaan diri yang disengajakan semasa siuman ataupun tidak; atau
- Peperangan atau sebarang tindakan peperangan, diisytiharkan ataupun tidak, aktiviti jenayah atau pengananas, perkhidmatan aktif dalam sebarang angkatan bersenjata, penyertaan langsung dalam mogok, rusuhan dan kekacauan awam atau kebangkitan; atau

Pengecualian *(bersambung)*

- Radiasi pengionan atau pencemaran radioaktif oleh apa-apa bahan api nuklear atau sisa nuklear daripada proses pembelahan nuclear atau daripada sebarang bahan senjata nuklear; atau
- Perbelanjaan yang ditanggung untuk pendermaan mana-mana organ oleh Diri yang Diinsuranskan dan kos pemerolehan organ termasuk semua kos yang ditanggung oleh penderma semasa pemindahan organ dan komplikasinya; atau
- Siasatan dan rawatan berkenaan gangguan tidur dan dengkur, terapi penggantian hormon dan terapi alternative seperti rawatan, perkhidmatan atau bekalan perubatan, termasuk tetapi tidak terhad kepada akupunktur, akutekanan, refleksologi, pengikatan tulang, rawatan pakar herba, urut atau aromaterapi atau rawatan alternatif lain; atau
- Jagaan atau rawatan yang tidak memerlukan bayaran atau sehingga apa yang dibayar oleh mana-mana insurans atau indemniti lain yang melindungi Diri yang Diinsuranskan dan hilang upaya akibat daripada tanggungjawab tugas atau profesinya yang dilindungi di bawah Kontrak Insurans Pampasan Pekerja; atau
- Psikotik, gangguan mental atau saraf (termasuk sebarang neurosis dan manifestasi fisiolog atau psikosomatiknya); atau
- Kos/perbelanjaan perkhidmatan yang bukan bersifat perubatan, seperti televisyen, telefon, perkhidmatan teleks, radio atau kemudahan yang serupa, pek kemasukan hospital dan barang bukan perubatan lain yang tidak layak; atau
- Penyakit atau kecederaan yang timbul daripada sebarang jenis perlumbaan (kecuali lumba lari), sukan berbahaya seperti tetapi tidak terbatas kepada terjun udara, luncur air, aktiviti dalam air yang memerlukan peralatan pernafasan, sukan musim sejuk, sukan professional dan aktiviti yang melanggar undang-undang; atau
- Penerbangan persendirian melainkan sebagai penumpang tambang berbayar dalam sebarang sistem penerbangan komersial berjadual yang dilesenkan untuk membawa penumpang melalui laluan tetapnya; atau
- Perbelanjaan yang ditanggung atas perubahan jantina; atau
- Sebarang rawatan atau siasatan yang tidak perlu dari segi perubatan, atau untuk tujuan jagaan pemulihan, kawalan atau rehat; atau
- Sebarang rawatan perubatan yang diterima oleh Diri yang Diinsuranskan di luar Malaysia kecuali Singapura dan Brunei, jika Diri yang Diinsuranskan bermastautin atau membuat perjalanan di luar Malaysia melebihi 90 hari berturut-turut.

Nota: Senarai ini adalah tidak lengkap seluruhnya. Sila rujuk kepada polisi kontrak/kontrak tambahan untuk senarai pengecualian yang menyeluruh.

Penafian

Maklumat, kenyataan dan/atau keterangan yang terkandung di sini hanya sebagai maklumat umum untuk rujukan pantas serta ilustrasi sahaja dan tidak boleh dianggap sebagai kontrak insurans.

Jika anda perlukan maklumat lanjut, anda boleh merujuk kepada wakil jualan bank kami atau hubungi kami di talian 1300 88 8800 atau layari laman web kami. Jika terdapat apa-apa percanggahan antara versi-versi Bahasa Malaysia atau bahasa lain dengan versi Bahasa Inggeris dalam risalah ini, maka versi Bahasa Inggeris hendaklah digunakan.

AmMetLife Insurance Berhad dilesenkan di bawah Akta Perkhidmatan Kewangan 2013 dan dikawal selia oleh Bank Negara Malaysia.

Untuk ketahui lebih lanjut berkenaan **HealthCare Choice + HCC BoostUp**, sila hubungi wakil jualan bank kami yang ramah hari ini.

This page intentionally left blank.



HCC BoostUp,
荣获Stevie®
医疗计划银奖

过着有保障的生活是一种好的生活。在生活中无论有任何的风暴，您也可以在任何时刻得到庇护。

HealthCare Choice + HCC BoostUp, 是一项您可负担得起的医疗保障计划，它将为您提供基本的医疗保障 -- 不仅适用于正规的住院、手术和护理后治疗，还适用于先进的医疗程序，例如癌症基因组检验

通过癌症基因组检验的尖端方法，医生能够为癌症患者提出最有效的治疗方案。这一独特的特点使 **HCC BoostUp** 成为一款出色的产品，并在2019年国际商业大奖中，荣获Stevie®年度最佳金融服务新产品银奖。

此外，**HealthCare Choice + HCC BoostUp** 还提供100万令吉及以上的全年总额，为您提供足够的安全网以应对意料之外的医疗支出。

明天的信心始于今天的一小步。是时候建立您的梦想生活了，让 AmMetLife Insurance Berhad 为您奠定基础的保障。

触手可及的安心



马来西亚 癌症概览

癌症病例总数
(2018)

43,837

癌症死亡总数
(2018)

26,395



从 43,837 例癌症
病例中记录了

60%

的死亡率

17%
的所有癌症病例
属于乳腺癌

14%
的所有癌症病例
属于结直肠癌

2018 年
马来西亚最
常见癌症类型

10%
的所有癌症病例
属于肺癌

4.8%
的所有癌症病例
属于鼻咽癌

什么是 癌症基 因组检验？



癌症基因组检验使医生能够从已被诊断出患有癌症的患者中识别出癌症中异常的特定基因。通过这种方式，它提供了个性化的癌症治疗和管理。

癌症基因组检验如何检测癌症？



确定潜在结果

根据个别的基因信息分析患者的患后治疗，以预测特定的治疗对患者是否有利。



选择有效治疗

为各种癌症确定最佳治疗计划。



监测治疗进展

跟进患者的康复情况，以观察治疗是否有效。

了解这项突破性技术的好处，**HealthCare Choice + HCC BoostUp** 为您提供癌症基因组检验的保障。因此，在癌症确诊的情况下，您可以确保获得更有效和更有针对性的治疗。



癌症基因组检验

提供癌症基因组学检验，以确定最佳的治疗方案。该检验可让医生为您提议最合适的治疗方案。



100万令吉及以上的全年总限额

HealthCare Choice + HCC BoostUp 为您提供100万令吉及以上的全年总限额至100岁（下一个生日），让您可以安心地接受任何治疗和无需担心住院费用。



门诊骨痛热症治疗

HCC BoostUp 提供门诊骨痛热症治疗的任何医疗费用，即使是轻度病例也可以通过密切监控进行治疗。



住家看护

请放心，您将可获享住家看护服务，如延续性的技能护理，物理治疗等，这一切治疗您都可以在舒适的家中获享。



多焦点/人工晶状体

非常适合那些需要动白内障手术并希望手术后无需佩戴眼镜的人士。多焦点/人工晶状体(IOL)为您扩展一个清晰的视野范围。



一次性支付的糖尿病并发症利益

一旦被诊断将可获得一次性支付¹，高达两次的终身限额，让您可以安心接受治疗。它帮助保障您的需求。



入院前专科医生给予的药物和治疗

确保您一路的疗程都受到保障，包括患者被送往医院进行入院治疗前60天内，由专科医生进行首次的咨询，药物治疗和治疗所产生的费用。

¹ 受保人在诊断后至少需生存十四(14)天。

关于海外治疗，若受保人选择或被推荐前往大马境外接受治疗，有关治疗的利益赔偿将局限在相等于大马国内进行治疗的合理和惯常收费，以及医学上需要的治疗之费用，并只限在海外逗留不超过90天。

备注: i) 上述所有利益受限于条款与规则。

ii) 更新保单受限于AmMetLife Insurance Berhad 有权撤消整个产品组合，如果AmMetLife Insurance Berhad 决定终止承保HealthCare Choice + HCC BoostUp。



完善的医疗保障至100岁 (下一个生日)

HealthCare Choice 是一项每年更新的完善医疗保单，为您提供医疗保障至100岁(下一个生日)，让您不必再为昂贵的医疗费用而烦心忧虑。



3项自付额供您选择

您可根据本身的需求和预算，从3项自付额中任选其一。若 **HealthCare Choice** 是您唯一的保单，那么您可选择零自付额选项以获得全面的保障。若您已拥有另一项医疗保单但需要额外的保障，**HealthCare Choice** 能为您提供您所需的附加保障。您需做的只是选择RM2,000或RM10,000的自付额，以补充您现有医疗保单的利益限额。

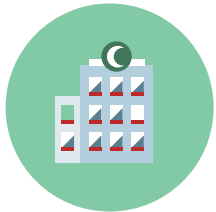

若病房和膳食费用低于保单规定的限额，可获得每日现金津贴

若您需住院，但是实际的病房和膳食费用因病房选择有限或没有病房的情况下而低于您 **HealthCare Choice** 保单的病房和膳食费用限额，您将获得病房和膳食费用的差额之50%津贴，每项残疾最高期限为30天。



无终身总限额

在受保人的一生中将无终身总限额。



监护人每日看护

若您的孩子需住院，您必定希望能留在身边照顾他/她。若您的孩子(18岁以下)是**HealthCare Choice** 保单的受保人，当他/她入院而您陪伴在侧，您将获得一位成人陪伴的食宿费用赔偿，每项残疾最高期限为150天。



手术前咨询第二位专家的意见

一旦涉及手术治疗，您应当咨询第二位专科医生的意见，这将帮助您了解更多相关的实情，以做出更明智的决定。有鉴于此，若您在手术日之前的60天内咨询第二位专科医生，**HealthCare Choice** 将赔偿您第二次手术咨询费用。



出院后治疗

HealthCare Choice 在手术后仍会陪伴着您，承担您在出院后120天内可能需要的治疗费用。这些治疗包括复诊时的处方药物，以及X-射线、心电图或实验室检查等。



门诊中医、脊椎矫正和物理治疗

HealthCare Choice 也会支付您出院后60天内可能需要的门诊中医治疗、脊椎矫正和物理治疗等费用，让您在不被医疗费用限制的情况下，选择您认为更好的疗法。

关于海外治疗，若受保人选择或被推荐前往大马境外接受治疗，有关治疗的利益赔偿将局限在相等于大马国内进行治疗的合理和惯常收费，以及医学上需要的治疗之费用，并只限在海外逗留不超过90天。

备注: i) 上述所有利益受限于条款与规则。

ii) 更新保单受限于AmMetLife Insurance Berhad 有权撤消整个产品组合，如果AmMetLife Insurance Berhad 决定终止承保HealthCare Choice + HCC BoostUp。

HealthCare Choice +

HCC BoostUp 对您有何帮助?

方案 1



Christina,
30 岁 (下一个生日)
女性; 非吸烟者

HealthCare Choice + HCC BoostUp 计划 250

病房与膳食 : RM250
自付额 : RM0
年度保费 : **RM1,425.60***

方案 2



Chris,
30 岁 (下一个生日)
男性; 非吸烟者

他的雇主为他提供了年度限额为 RM30,000 的医疗计划。因此, 他申请了 HealthCare Choice + HCC BoostUp 以额外补充他雇主为他现有所提供的医疗保障。

扩展医疗保障

HealthCare Choice + HCC BoostUp 计划 150

病房与膳食 : RM150
自付额 : RM10,000
年度保费 : **RM660.10***

早期发现

Christina 被诊断出患有乳癌。她的医生建议手术去除肿瘤。



手术前咨询第二位专家的意见

由于这是一个重大决定, 她寻求**第二个手术意见**以获得更多保障。



癌症基因组检验

经咨询, 她接受了**癌症基因组检验**以确保最合适的治疗方案。基于结果, 她的医生建议内分泌治疗。



全面覆盖

她可以安心的接受治疗, 因为她知道她拥有了**无终身总限额**的住院和**门诊癌症治疗**保障。



门诊骨痛热症治疗

Chris 感到发烧并去验血。他被诊断为轻度的骨痛热症。虽然门诊骨痛热症并不在他现有医疗计划的保障范围之内, 所幸的是, 他的门诊骨痛热症医疗费用在**HCC BoostUp**下得到了保障。



住院

一年后, 他因车祸事故而住院, 而医疗费用为 RM45,000。此费用以超出了他雇主所提供的医疗福利 RM30,000 的年度限额, 因此, 剩余的 RM15,000 的医疗费用他可以透过**HealthCare Choice + HCC BoostUp** 得以解决。



出院后治疗

出院后, Chris 继续按照医生的建议接受**出院后治疗**。



门诊中医、脊椎矫正和物理治疗

为了帮助他的康复, Chris 也接受了**物理治疗**。



全面覆盖

Chris 很庆幸他投保了**HealthCare Choice + HCC BoostUp** 计划。这无疑帮助他解决因意外事故所导致的庞大的医疗费用。



备注: *保费将根据每个保单周年的下一个生日年龄而增加。

上述两个方案中的所有利益受限于条款与规则。

利益表

| 序 | 受保利益 | HealthCare Choice (独立医疗计划) | | | | HealthCare Choice + HCC BoostUp | | | |
|----|--|-------------------------------|-------------------|-------------------|-------------------|------------------------------------|-------------------|-------------------|-------------------|
| | | 计划 150 (RM) | 计划 250 (RM) | 计划 350 (RM) | 计划 500 (RM) | 计划 150 (RM) | 计划 250 (RM) | 计划 350 (RM) | 计划 500 (RM) |
| 1 | 病房与膳食 (每日限额, 每项残疾最高期限为150天) | 150 | 250 | 350 | 500 | 150 | 250 | 350 | 500 |
| 2 | 在海外的额外病房与膳食费用 - 只限医疗急救 (每日限额, 每项残疾最高期限为150天) | 150 | 250 | 350 | 500 | 150 | 250 | 350 | 500 |
| 3 | 每日现金予低于保单规定的病房与膳食费用限额 (每项残疾最高期限为30天) | 未使用病房与膳食费用限额的 50% | | | | 未使用病房与膳食费用限额的 50% | | | |
| 4 | 政府医院每日现金津贴 (每日津贴, 每项残疾最高期限为60天) | 100 | 150 | 200 | 300 | 100 | 150 | 200 | 300 |
| 5 | 监护人每日看护 - 只限18岁以下 (每日限额, 每项残疾最高期限为150天) | 75 | 125 | 175 | 250 | 75 | 125 | 175 | 250 |
| 6 | 加护病房 (每项残疾最高期限为75*/150*天) *75天 - HealthCare Choice, 150天 - HealthCare Choice + HCC BoostUp | 赔偿实际收费 (以合理和惯常的收费为准) | | | | 赔偿实际收费 (以合理和惯常的收费为准) | | | |
| 7 | 手术前咨询第二位专家的意见 (手术前的60天内) | | | | | | | | |
| 8 | 医院内医生视察 (每天最高2次) | | | | | | | | |
| 9 | 医院用品供应与服务 | | | | | | | | |
| 10 | 手术费用 | | | | | | | | |
| 11 | 手术室费用 | | | | | | | | |
| 12 | 麻醉师费用 | | | | | | | | |
| 13 | 救护车费用 | | | | | | | | |
| 14 | 入院前诊断检验 (入院前的60天内) | | | | | | | | |
| 15 | 入院前专科医生咨询 (入院前的60天内) | | | | | | | | |
| 16 | 出院后治疗 (出院后的120天内) | | | | | | | | |
| 17 | 门诊中医、脊椎矫正和物理治疗 (每个保单年限额, 出院后的60天内) | 1,000 | 2,000 | 4,000 | 8,000 | 1,000 | 2,000 | 4,000 | 8,000 |

利益表(继续)

| 序 | 受保利益 | HealthCare Choice (独立医疗计划) | | | | HealthCare Choice + HCC BoostUp | | | |
|----|--|-------------------------------|-------------------|-------------------|-------------------|------------------------------------|-------------------|-------------------|-------------------|
| | | 计划 150 (RM) | 计划 250 (RM) | 计划 350 (RM) | 计划 500 (RM) | 计划 150 (RM) | 计划 250 (RM) | 计划 350 (RM) | 计划 500 (RM) |
| 18 | 日间手术 | 赔偿实际收费 (以合理和惯常的收费为准) | | | | 赔偿实际收费 (以合理和惯常的收费为准) | | | |
| 19 | 门诊癌症治疗 | | | | | | | | |
| 20 | 门诊洗肾治疗 | | | | | | | | |
| 21 | 消费税 - 只适用于第 (1)、(2)、(5) 和 (6) 项 | | | | | | | | |
| 22 | 器官/骨髓移植 (一生一次) | 50,000 | 90,000 | 120,000 | 180,000 | 50,000 | 90,000 | 120,000 | 180,000 |
| 23 | 紧急意外门诊治疗 (每个保单年限额, 意外发生后的24小时内至最高期限为31天的复诊治疗) | 1,000 | 2,000 | 3,000 | 4,000 | 1,000 | 2,000 | 3,000 | 4,000 |
| 24 | 紧急意外门诊牙科治疗 (每个保单年限额, 意外发生后的24小时内至最高期限为31天的复诊治疗) | 1,000 | 2,000 | 3,000 | 4,000 | 1,000 | 2,000 | 3,000 | 4,000 |
| 25 | 医药报告费用 (每项残疾限额) | 80 | | | | 80 | | | |
| 26 | 门诊骨痛热症 (每一个保单年) | 不包含 | | | | 1,500 | 2,500 | 3,500 | 5,000 |
| 27 | 住家看护 (终身限额最高期限为180天) | | | | | 4,000 | 6,000 | 8,000 | 12,000 |
| 28 | 多焦点/人工晶状体 (终身限额) | | | | | 4,000 | 4,000 | 4,000 | 4,000 |
| 29 | 癌症基因组检验 (每确诊罹患癌症一次及终身限额两次) | | | | | 4,000 | 6,000 | 8,000 | 12,000 |
| 30 | 一次性支付的糖尿病并发症利益 (限于每宗糖尿病并发症及两次终身限额) | | | | | 1,000 | 2,000 | 3,000 | 4,000 |
| 31 | 入院前专科医生给予的药物和治疗 (每项残疾, 住院前的60天内) | | | | | 300 | 300 | 300 | 300 |
| 32 | (1) 至 (31) 项的全年总限额(以适用者为准) | 100,000 | 175,000 | 250,000 | 375,000 | 1,000,000 | 1,750,000 | 2,500,000 | 3,750,000 |
| 33 | (1) 至 (31) 项的终身总限额(以适用者为准) | 无限额 | | | | 无限额 | | | |
| 34 | 自付额是指无论从(1) 至 (25) 项的受保医疗费用总额是多少, 保单持有人需预先自付的固定款项。剩余款项, 若有, 则由AmMetLife Insurance Berhad 支付, 惟需符合全年总限额的规定。 | 0 | | | | 0 | | | |
| | | 2,000 | | | | 2,000 | | | |
| | | 10,000 | | | | 10,000 | | | |

HealthCare Choice 年度保费表 (男女适用)

| 自付额 (RM) | 下一个生日年龄 | | | | | | | | | | | | |
|----------|---------|----------|----------|-----------|-----------|-----------|-----------|-----------|-----------|-------------|-------------|-------------|-------------|
| | 计划 (RM) | 30 天-5 岁 | 6 -17 岁 | 18 - 35 岁 | 36 - 45 岁 | 46 - 55 岁 | 56 - 60 岁 | 61 - 65 岁 | 66 - 70 岁 | 71 - 75 岁** | 76 - 80 岁** | 81 - 90 岁** | 91 - 99 岁** |
| 0 | 计划 150 | 1,139.20 | 746.00 | 860.90 | 1,237.90 | 1,900.00 | 2,798.70 | 3,990.60 | 6,164.90 | 10,454.10 | 13,336.50 | 16,216.30 | 25,193.30 |
| | 计划 250 | 1,537.20 | 873.70 | 1,165.60 | 1,812.90 | 2,044.00 | 4,085.90 | 4,308.80 | 8,245.30 | 13,971.00 | 17,821.00 | 21,665.60 | 33,645.30 |
| | 计划 350 | 2,009.50 | 1,325.70 | 1,525.70 | 2,182.50 | 3,336.50 | 4,900.00 | 6,977.10 | 10,763.60 | 18,235.20 | 23,259.50 | 28,275.70 | 43,912.20 |
| | 计划 500 | 2,489.90 | 1,660.20 | 1,900.70 | 2,712.90 | 4,969.60 | 6,016.90 | 8,552.10 | 13,171.00 | 22,285.90 | 28,410.20 | 34,523.70 | 53,607.50 |
| 2,000 | 计划 150 | 1,035.50 | 681.50 | 784.90 | 1,124.20 | 1,720.20 | 2,529.00 | 3,601.70 | 5,558.60 | 9,418.80 | 12,013.00 | 14,604.80 | 22,684.10 |
| | 计划 250 | 1,412.50 | 808.80 | 1,074.40 | 1,663.40 | 1,873.70 | 3,731.80 | 3,934.70 | 7,516.90 | 12,727.30 | 16,230.80 | 19,729.40 | 30,630.90 |
| | 计划 350 | 1,865.00 | 1,235.90 | 1,419.90 | 2,024.10 | 3,085.80 | 4,524.30 | 6,435.10 | 9,918.70 | 16,792.60 | 21,415.00 | 26,029.90 | 40,415.50 |
| | 计划 500 | 2,335.70 | 1,564.10 | 1,787.80 | 2,543.10 | 4,641.90 | 5,615.90 | 7,973.50 | 12,269.10 | 20,746.00 | 26,441.60 | 32,127.10 | 49,875.10 |
| 10,000 | 计划 150 | 672.20 | 455.90 | 519.10 | 726.50 | 1,090.70 | 1,584.90 | 2,240.50 | 3,436.30 | 5,795.40 | 7,380.70 | 8,964.60 | 13,901.90 |
| | 计划 250 | 941.60 | 563.40 | 729.80 | 1,098.70 | 1,230.50 | 2,394.30 | 2,521.40 | 4,765.20 | 8,028.90 | 10,223.40 | 12,414.80 | 19,243.20 |
| | 计划 350 | 1,268.70 | 865.30 | 983.30 | 1,370.80 | 2,051.70 | 2,974.20 | 4,199.60 | 6,433.60 | 10,841.90 | 13,806.20 | 16,765.80 | 25,991.30 |
| | 计划 500 | 1,608.80 | 1,111.00 | 1,255.30 | 1,742.60 | 3,096.70 | 3,725.00 | 5,246.10 | 8,017.50 | 13,486.40 | 17,161.00 | 20,829.10 | 32,279.40 |

**只限续保年龄。

备注：其年度保费表仅适用于标准生命。此保费率可能会有所不同，取决于承保要求。

HCC BoostUp 年度保费表 (男女适用)

| 下一个生日 年龄 | 计划 (RM) | | | |
|-------------|---------|--------|--------|--------|
| | 计划 150 | 计划 250 | 计划 350 | 计划 500 |
| 30 天 - 5 岁 | 197 | 320 | 544 | 658 |
| 6 - 17 岁 | 113 | 257 | 316 | 379 |
| 18 - 35 岁 | 141 | 260 | 469 | 578 |
| 36 - 45 岁 | 220 | 457 | 851 | 1,251 |
| 46 - 55 岁 | 451 | 1,092 | 1,746 | 2,344 |
| 56 - 60 岁 | 590 | 1,390 | 2,051 | 2,848 |
| 61 - 65 岁 | 1,388 | 2,764 | 4,872 | 8,506 |
| 66 - 70 岁 | 2,872 | 5,739 | 9,878 | 11,813 |
| 71 - 75 岁** | 3,825 | 7,555 | 12,955 | 15,488 |
| 76 - 80 岁** | 3,992 | 7,769 | 13,269 | 15,834 |
| 81 - 90 岁** | 4,739 | 9,041 | 15,369 | 18,041 |
| 91 - 99 岁** | 5,457 | 10,285 | 17,409 | 20,467 |

**只限续保年龄。

备注：其年度保费表仅适用于标准生命。此保费率可能会有所不同，取决于承保要求。

总分销成本

您需承担总分销成本，并从您缴付予本保单固定为每年保费中的10%支付，直至保单期满为止。您应缴付给仲介人的总分销成本费用也将根据您在每个保单周年的下一个生日年龄随着应缴付的保费而增加。

例子

下图所示的总分销成本率是针对 **HealthCare Choice + HCC BoostUp** 并仅适用于标准生命。

年龄 (下一个生日) : 30
 病房与膳食 : RM150
 自付额 : RM10,000
 年度保费 : RM660.10

| 保单年 | 用以支付总分销成本的保费部分(%) | 实际数额 (RM) |
|---------|-------------------|-----------|
| 1 - 6 | 10% | 66.05 |
| 7 - 16 | 10% | 94.65 |
| 17 - 26 | 10% | 154.20 |
| 27 - 31 | 10% | 217.50 |
| 32 - 36 | 10% | 362.85 |
| 37 - 41 | 10% | 630.85 |
| 42 - 46 | 10% | 962.05 |
| 47 - 51 | 10% | 1,137.30 |
| 52 - 61 | 10% | 1,370.40 |
| 62 - 70 | 10% | 1,935.90 |

备注：

总分销成本是仲介人在售出此计划及期间由仲介人/销售代理为您提供服务而得到的数额。该数额还包括仲介人在您的保单期限内可能享有的数额，惟仲介人/销售代表必须符合 AmMetLife Insurance Berhad 所制定的业绩标准。

常见问题

Q: 什么是 **HealthCare Choice + HCC BoostUp**?

A: **HealthCare Choice** 是一项独立医疗计划而 **HCC BoostUp** 是一项选择性的附加保单，可附加到 **HealthCare Choice**。这些保单是年度更新²且无分红的医药计划，其受保利益涵盖您因疾病或受伤而住院和手术费用。

Q: **HCC BoostUp** 如何运作?

A: **HCC BoostUp** 是一项选择性的附加保单，可附加到 **HealthCare Choice**。它将提升 **HealthCare Choice** 的产品特点，甚至进一步增加全年总额，同时也加入了新的利益，如门诊骨痛热症，居家看护，癌症基因组检验，一次性支付的糖尿病并发症利益等。

Q: 谁符合投保资格?

A: 所有30天至70岁（下一个生日）者皆可申请投保 **HealthCare Choice + HCC BoostUp**。

Q: 我需缴付多少保费?

A: 您应缴付的保费视所选的计划和自付额而定。您的保费也根据您的年龄(下一个生日)计算，并随着年龄的增长而增加。您的保费不受保证，AmMetLife Insurance Berhad 有权在下一个保单周年届满之前30天发出书面通知，以调整有关保费。

Q: 我是否可享有税务减免利益?

A: 您付的保费可享有个入税务减免，惟需符合1967年马来西亚所得税法令，并以内陆税收局的最终决定为准。

² 受限于如果 AmMetLife Insurance Berhad 决定不再承保 HealthCare Choice + HCC BoostUp, AmMetLife Insurance Berhad 有权力撤销整个产品组合。

重要事项

- a) 您应确保此保单能符合您的需求，而所需缴付的保费也是您所能负担的。
- b) 您应确保您已被告知有关此保单的所有重要资讯，并且明白和了解有关资讯。如有任何不明之处，您应要求 AmMetLife Insurance Berhad 仔细解释清楚。此册子所列的不受保事项和利益限制未详尽。
- c) 此册子仅提供一般资料，不能视之为保单契约。我们建议您在购买此计划之前，参阅产品披露说明和有关医疗保险的 *insuranceinfo* 小册子以了解此计划的利益和不受保事项的主要特点。
- d) 我们建议参阅您的保单/附加保单契约，以获取您所购买保单的主要特点及详情。
- e) 您在收到保单/附加保单文件后具有15天的“冷静期”。您可在该期限内重新检阅和确保该保单符合您的需求。若您在该期限内决定取消该保单，将可获得退还已缴付的保费，惟需扣除任何已支付的医疗检查费用。
- f) 若决定终止承保 HealthCare Choice 或 HCC BoostUp, AmMetLife Insurance Berhad 有权在给予30天预先通知的情况下，撤销整个产品组合。但是，此产品组合中的所有现有保单将继续保持生效至各别的下一个保单周年届满为止。
- g) 请注意，转换保单将可能对您不利。因为当您转换您的医疗保单/附加保单至另一家保险公司，或在同一家保险公司转换您的医疗保单/附加保单，您必须重新遵守新保单的规则与条款。
- h) 为了您的便利，我们建议您选择将所有保单利益付款直接存入您的银行户口。您可登入我们的网站获取此直接存入表格，或拨打 1300 88 8800 以了解详情。

不受保事项

- 预先存在的疾病；或
- 在保单生效日的连续120天内出现的特定病症；或
- 在保单生效日或复效日最初的30天内出现（视何者为后）的任何医学或生理症状，身体受伤除外；或
- 如果此 HCC BoostUp 在 HealthCare Choice 生效日期之后被纳入，除了受伤外，在等待期内发生的任何医疗或身体状况，应付的利益将受到 HealthCare Choice 的条款和规则所约束；或
- 整形/美容手术、割除包皮、验眼、配眼镜和验光或近视矫正手术(放射状角膜或 LASIK 手术)，以及使用或购买体外辅助器材或装置如义肢、助听器，植入式心脏起搏器和相关药方；或
- 牙齿状况，包括牙科治疗或口腔手术，除非是发生在任何保单年因意外受伤导致必须进行手术以保存原有的牙齿，并由牙医执行手术；或
- 私人护理、休养或疗养、滥用药物、受到酒精影响、绝育、性病及其后遗症、爱滋病 (AIDS) 或爱滋病相关疾病 (ARC) 和人体免疫缺陷病毒 (HIV) 相关疾病，以及任何法律规定必须隔离的传染性疾病；或
- 任何先天疾病或缺陷的治疗或手术、包括遗传性疾病；或
- 怀孕、分娩 (包括分娩手术)、流产、堕胎和产前或产后护理和手术、机械或化学避孕法或不育治疗。男性阳痿和不育检验或治疗；或
- 住院的主要目的是为了不受保残疾或医学上并不需要的治疗而进行的检查、诊断、X-射线检查和普通身体检查，预防治疗、预防药物或医生检查，以及专为增减体重而进行的治疗；或
- 在神智清醒或精神失常的情况下自杀、企图自杀或蓄意自残；或
- 不论宣战与否的任何战争或战争行为、犯罪或恐怖活动、任何军事部队的现役人员、直接参与罢工、暴动、民间动乱或叛乱；或
- 核裂变过程或任何核武器材料的任何核燃料或核废料造成的电离辐射或放射性污染；或
- 受保人捐献任何身体器官和接受器官所承担的开销，包括器官捐献者在进行器官移植和其并发症所承担的所有费用；或
- 睡眠失调及鼻鼾问题之检查及治疗、荷尔蒙替代疗法和另类疗法，如治疗、医药服务或供应，包括但不限于针灸、推拿、反射疗法、正骨、草药治疗、按摩或芳香疗法或其它替代疗法；或
- 无须付费或由其他保险赔偿的护理或治疗，或是由雇员赔偿保险合同保障的工作任务或职业引起的伤残；或
- 精神病、神智或神经失调，包括任何与神经相关之心理或生理表现；或

不受保事项 (继续)

- 任何非医疗类服务的费用/开销，例如电视、电话、电传服务、电台或类似设施、入院配套及其它非医疗项目；或
- 参与任何速度竞赛 (除了赛跑)、危险运动，包括但不限于跳伞、滑水、使用呼吸器材的水底运动、冬季运动、专业运动和非法活动所造成的疾病或伤残；或
- 任何私人飞行活动，除了付费乘坐任何合法和行驶于固定航线的商业航班；或
- 变性手术的费用；或
- 任何非医学上必需的治疗或检查，或疗养、监护或休养护理；或
- 受保人在马来西亚境外居住或旅行超过90天之后接受的任何医疗 (新加坡和汶莱除外)。

备注：以上所列未尽详尽。请参阅保单/附加保单契约以了解此保单内完整的不受保事项。

重要声明

此册子所包含的资料、声明和/或陈述，纯粹是作为快速参考与说明用途的一般资料，并不能视之为保单契约。

若您需要了解更多详情，请咨询我们的销售代表或拨1300 88 8800 联络我们，或浏览我们的网站。若马来文或其它语文的版本出现任何争议或歧义，一概以英文版本为准。

AmMetLife Insurance Berhad 是一家受管制于马来西亚国家银行，并在2013年金融服务法令许可下营业的保险公司。

欲知更多有关 **HealthCare Choice + HCC BoostUp** 详情，请今天就联系我们的银行销售代表。

For more details, please visit your nearest AmBank branch:
*Untuk maklumat lanjut, sila kunjungi cawangan AmBank
berdekatan anda:*

欲知更多详情，请亲临您邻近的AmBank分行查询：

1300 88 8800 | ammethlife.com

Distributed by/Diedarkan oleh/分销于:

AmBank (M) Berhad 196901000166 (8515-D)

*A member of the AmBank Group/Ahli Kumpulan AmBank/
AmBank Group 成员之一*

Underwritten by/Ditaja jamin oleh/承保者:

AmMetLife Insurance Berhad (197301002252)

Head Office/Ibu Pejabat/总行:

Level 24, Menara 1 Sentrum,

No.201, Jalan Tun Sambanthan, 50470 Kuala Lumpur